

Váš dopis zn.:

Ze dne:

Naše značka: SPU 161296/2024Kal

Spis. značka: SZ SPU 155958/2024

UID: spuess920a7c28

Vyřizuje.: Ing. Eva Schmidtmajerová CSc.

Tel.: 727 966 733

ID DS: z49per3

E-mail: e.schmidtmajerova@spucr.cz

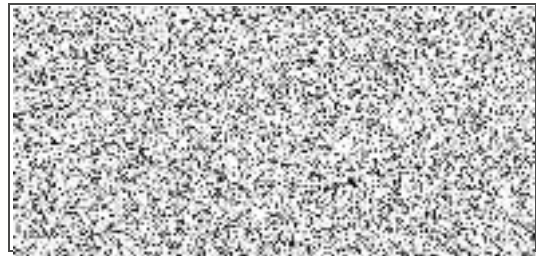

Datum: 24. 4. 2024

Žádost podle zákona č. 106/1999 Sb., o svobodném přístupu k informacím, ve znění pozdějších předpisů (dále jen „InfZ“) – sdělení

Dne 22. 4. 2024 byla Státnímu pozemkovému úřadu (dále jen „SPÚ“) doručena Vaše žádost podaná dle InfZ, zaevidovaná pod č. j. SPU 155958/2024, v níž požadujete:

dovolujeme si Vás touto cestou požádat o písemné vyjádření, zda na níže uvedené Pozemky byly uplatněny restituční nároky dle zákona č. 229/1991 Sb., o úpravě vlastnických vztahů k půdě a jinému zemědělskému majetku, ve znění pozdějších předpisů, a č. 428/2012 Sb., o majetkovém vyrovnání s církvemi a náboženskými společnostmi, ve znění pozdějších předpisů. V případě, že k těmto pozemkům žádné restituční nároky uplatněny nebyly, prosíme Vás o potvrzení této skutečnosti.

*Jedná se o pozemky následujících parc. č. **St. 6317, 1258/7, 1258/44** zapsané u Katastrálního úřadu pro **Jihočeský kraj**, Katastrální pracoviště **Písek**, nacházející se v katastrálním území **Písek**, obec **Písek** (dále jen „**Pozemky**“).*

*V případě, že na **Pozemky** byly uplatněny restituční nároky, žádáme o písemné vyjádření, zda byla řízení (dále jen „**Řízení**“) o takto uplatněných nárocích ukončena nebo zda jakékoliv **Řízení** stále běží. V případě, že byla **Řízení** ukončena, žádáme o uvedení jakým způsobem byla tato řízení ukončena (např. vydání pozemků, poskytnutí náhrady, zamítnutí či jiným způsobem) a o zaslání anonymizovaného posledního rozhodnutí ve věci. V případě, že jakékoliv **Řízení** stále běží, žádáme o poskytnutí: (i) uplatnění restitučního nároku, (ii) písemných úkonů stran předmětného **Řízení**, a (iii) písemných vyjádření stran **Řízení** – to vše v anonymizované formě.*

K výše uvedenému Státní pozemkový úřad, Krajský pozemkový úřad pro Jihočeský kraj Vám sděluje, že na nemovité věci **KN p.č. st. 6317, 1258/7 a 1258/44** v katastrálním území **Písek** nebyl u našeho úřadu podán návrh na zahájení správního řízení dle zákona č. 428/2012 Sb. Pokud se týká zákona č. 229/1991 Sb., v platném znění (dále jen zákon o půdě) a zákona č. 243/1992 Sb. nevidujeme v kat. území **Písek** žádný neukončený restituční nárok uplatněný ve lhůtě § 13 tohoto zákona. O všech nárocích uplatněných podle těchto zákonů bylo již pravomocně rozhodnuto a tato rozhodnutí byla zapsána do katastru nemovitostí.

.....
Ing. Eva Schmidtmajerová CSc.

ředitelka Krajského pozemkového úřadu

pro Jihočeský kraj

Státního pozemkového úřadu