

Váš dopis zn.:

Ze dne: 26.4.2024

Naše značka: SPU 167000/2024

Spisová zn.: SZ SPU 167000/2024

Vyřizuje.: Ing. Jan Jílek

Tel.: 728 985 575

ID DS: z49per3

E-mail: j.jilek@spucr.cz

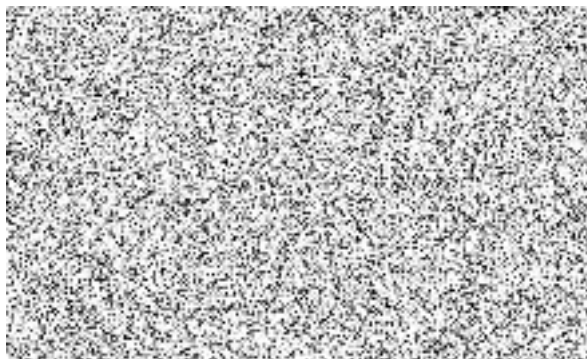

Datum: 3.5.2024

**Věc: Sdělení na „Žádost o poskytnutí informací dle zákona č. 106/1999 Sb.,
o svobodném přístupu k informacím“**

Reagujeme na Vaši „Žádost o poskytnutí informace dle zákona č. 106/1999 Sb., o svobodném přístupu k informacím“, doručenou na Státní pozemkový úřad, Krajský pozemkový úřad pro Olomoucký kraj dne 30.4.2024 pod číslem SPU 167000/2024, ve věci poskytnutí informace, zda byly k níže uvedeným pozemkům v katastrálním území Přerov, zapsaným v katastru nemovitostí na LV 18100 vedeném Katastrálním úřadem pro Olomoucký kraj, Katastrální pracoviště Přerov:

- pozemku parc. č. 4544, zastavěná plocha a nádvoří, o výměře 457 m², na němž se nachází stavba č.p. 602, budova občanského vybavení;
- pozemku parc. č. 4545/1, zastavěná plocha a nádvoří, o výměře 1.802 m², na němž se nachází stavba č.p. 602, budova občanského vybavení;
- pozemku parc. č. 4545/2, ostatní plocha, způsob využití: jiná plocha, o výměře 308 m²;
- pozemku parc. č. 4546, ostatní plocha, způsob využití: ostatní komunikace, o výměře 817 m²;
- pozemku parc. č. 4547, zahrada, o výměře 824 m²;
- pozemku parc. č. 4548/2, ostatní plocha, způsob využití: ostatní komunikace, o výměře 2.255 m²;
- pozemku parc. č. 4548/5, zastavěná plocha a nádvoří, o výměře 8 m², jehož součástí je stavba bez čp/če, stavba občanského vybavení;
- pozemku parc. č. 5112/2, ostatní plocha, způsob využití: jiná plocha, o výměře 46 m²
- stavba č. p. 602, jež stojí na pozemku p. č. 4544, 4545/1, 6849/15 a 6849/16

uplatněny restituční nároky podle zákona č. 229/1991 Sb., o úpravě vlastnických vztahů k půdě a jinému zemědělskému majetku, ve znění pozdějších předpisů, nebo zákona č. 212/2000 Sb., ve znění pozdějších předpisů a zákona č. 428/2012 Sb., zákon o majetkovém vyrovnání s církvemi a náboženskými společnostmi a o změně některých zákonů (dále jen „Zákon o majetkovém vyrovnání s církvemi a náboženskými společnostmi“), nebo o doposud probíhajících resp. neukončených restitučních řízení nebo probíhajících restitucí dle výše uvedených zákonů ohledně veškerých (příp. některých) nemovitostí zapsaných na výše uvedeném LV.

K Vámi zasláné žádosti Vám sdělujeme následující informace:

Výše uvedené KN parcely nebyly dle naší dostupné evidence předmětem řízení dle zákona č. 229/1991 Sb., o úpravě vlastnických vztahů k půdě a jinému zemědělskému majetku, ve znění pozdějších předpisů, zákona č. 243/1992 Sb., v platném znění a zákona č. 212/2000 Sb., v platném znění.

Státní pozemkový úřad, Krajský pozemkový úřad pro Olomoucký kraj neeviduje výzvu dle ustanovení § 9 odst. 1, zákona č. 428/2012 Sb., zákon o majetkovém vyrovnání s církvemi a náboženskými společnostmi na výše uvedené KN parcely.

S pozdravem

Ing. Helena Chromčáková
zástupkyně ředitele KPÚ pro Olomoucký kraj
Státního pozemkového úřadu

Na vědomí:
Ústředí SPÚ Praha, Odbor zastupování státu a legislativy

Za správnost: Ing. Jan Jílek