

Váš dopis zn.:

Ze dne:

Naše značka: SPU 124399/2024Kal

Spis. značka: SZ SPU 122533/2024

UID: spuess9209ed1e

Vyřizuje.: Ing. Eva Schmidtmajerová CSc.

Tel.: 727 966 733

ID DS: z49per3

E-mail: e.schmidtmajerova@spucr.cz

Datum: 3. 4. 2024

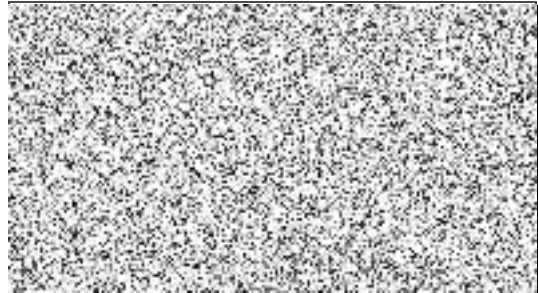

### **Žádost podle zákona č. 106/1999 Sb., o svobodném přístupu k informacím, ve znění pozdějších předpisů (dále jen „InfZ“) – sdělení**

Vážený, dne 27. 3. 2024 byla Státnímu pozemkovému úřadu doručena Vaše žádost o poskytnutí informace podle InfZ, zaevidované pod č. j. SPU 122533/2024, v níž požadujete:

*poskytnutí informace o uplatněných a doposud nevypořádaných restitučních nárocích podle zákona č. 229/1991 Sb., o úpravě vlastnických vztahů k půdě a jinému zemědělskému majetku, v platném znění, a zákona č. 428/2012 Sb., majetkovém vyrovnání s církvemi a náboženskými společnostmi, v platném znění, týkající se pozemků:*

- *parc. č. 1502/93, na kterém stojí stavba s č. p. 2397,*
- *parc. č. 1502/337,*
- *parc. č. 1502/339,*
- *parc. č. 1502/340,*
- *parc. č. 1502/341, na kterém stojí stavba s č. p. 2397,*
- *parc. č. 1502/342, na kterém stojí stavba s č. p. 2397,*
- *stavby č. p. 2397*

*to vše zapsané na listu vlastnictví číslo 7812 pro katastrální území Tábor, obec Tábor.*

*V případě, že na základě výše uvedeného nelze poskytnout přesné informace ohledně nevypořádaných restitučních nároků, prosíme Vás alespoň o vyjádření informativní.*

K tomu Vám sdělujeme:

Pokud se týká **zákona č. 229/1991 Sb.**, v platném znění (dále jen zákon o půdě)

a **zákona č. 243/1992 Sb.** neevidujeme v kat. území **Tábor** žádný neukončený restituční nárok uplatněný ve lhůtě § 13 tohoto zákona. O všech nárocích uplatněných podle těchto zákonů bylo již pravomocně rozhodnuto a tato rozhodnutí byla zapsána do katastru nemovitostí.

Dále Státní pozemkový úřad, Krajský pozemkový úřad pro Jihočeský kraj Vám na Vaši žádost sděluje, že na nemovité věci KN p.č. 1502/93, na kterém stojí stavba s č.p. 2397, KN p.č. 1502/337, p.č. 1502/339, p.č. 1502/340, p.č. 1502/341, na kterém stojí stavba s č.p. 2397, p.č. 1502/342, na kterém stojí stavba s č.p. 2397, p.č. 2397 v katastrálním území **Tábor**, obec Tábor nebyl u našeho úřadu podán návrh na zahájení správního řízení dle **zákona č. 428/2012 Sb.**

S pozdravem

.....  
**Ing. Eva Schmidtmajerová CSc.**  
ředitelka Krajského pozemkového úřadu  
pro Jihočeský kraj  
Státního pozemkového úřadu