

Váš dopis zn.:  
Ze dne: 6.5.2022  
Naše značka: SPU 162268/2022  
Spisová zn.: SZ SPU 162268/2022/1  
Vyřizuje.: Ing. Jan Jílek  
Tel.: 728 985 575  
ID DS: z49per3  
E-mail: j.jilek@spucr.cz  
Datum: 12.5. 2022

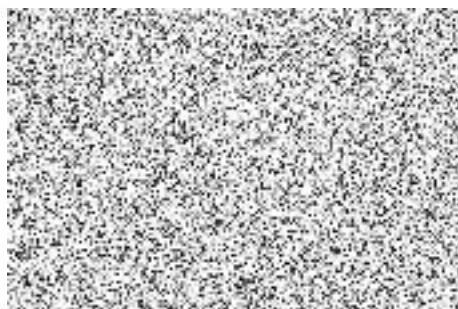

**Věc: Sdělení na „Žádost o poskytnutí informací dle zákona č. 106/1999 Sb., o svobodném přístupu k informacím“**

Na základě Vaší „Žádosti o poskytnutí informace dle zákona č. 106/1999 Sb., o svobodném přístupu k informacím“, doručenu na Státní pozemkový úřad, Krajský pozemkový úřad pro Olomoucký kraj dne 9.5.2022 pod číslem SPU 162268/2022, ve věci sdělení informace, zda byly k pozemkům vedených na LV č. 1096 pro katastrální území Kralice na Hané, zapsané u Katastrálního úřadu pro Olomoucký kraj, Katastrální pracoviště Prostějov, uplatněny restituční nároky podle zákona č. 229/1991 Sb., zákon o úpravě vlastnických vztahů k půdě a jinému zemědělskému majetku, ve znění pozdějších předpisů a zákona č. 428/2012 Sb., o majetkovém vyrovnání s církvemi a náboženskými společnostmi, ve znění pozdějších předpisů, Vám sdělujeme následující informace:

U Státního pozemkového úřadu, Krajského pozemkového úřadu pro Olomoucký kraj nebyla podána výzva k vydání pozemků, vedených na LV č. 1096 pro katastrální území Kralice na Hané, zapsané u Katastrálního úřadu pro Olomoucký kraj, Katastrální pracoviště Prostějov, dle ustanovení § 9 odst. 1 zákona č. 428/2012 Sb., o majetkovém vyrovnání s církvemi a náboženskými společnostmi.

Rovněž podle zákona č. 229/1991 Sb., o úpravě vlastnických vztahů k půdě a jinému zemědělskému majetku, ve znění pozdějších předpisů, nebyl u Pobočky Prostějov uplatněn restituční nárok na vydání pozemků vedených na LV č. 1096 pro katastrální území Kralice na Hané, zapsané u Katastrálního úřadu pro Olomoucký kraj, Katastrální pracoviště Prostějov.

S pozdravem

**JUDr. Roman Brnčal, LL.M.**  
ředitel KPÚ pro Olomoucký kraj

**STÁTNÍ POZEMKOVÝ ÚŘAD**  
Krajský pozemkový úřad pro Olomoucký kraj  
Blanická 383/1  
772 00 Olomouc



Na vědomí:  
SPÚ Praha, Odbor zastupování státu a legislativy

Za správnost: Ing. Jan Jílek

