

**Pozemkový fond České republiky**

Sídlo: Husinecká 1024/11a, 130 00 Praha 3

zastoupený : Ing. Jiří Görg , vedoucí odloučeného pracoviště PF ČR v Tachově

adresa: Luční 1791, 347 01 Tachov

IČ: 45797072

DIČ: CZ 45797072

Zapsán v obchodním rejstříku vedeném

Městským soudem v Praze, odd. A., vložka 6664

Bankovní spojení: 22206 – 704/0600

( dále jen pronajímatel )

- na straně jedné -

a

**CHERUBINVEST s.r.o.**

sídlo : Pod Hospodou 1, Plzeň

PSC : 31214

IČ : 26380820

Zapsána v obchodním rejstříku, vedeném Krajským soudem v Plzni oddíl C, vložka 16656.

Zastoupena jednatelem společnosti paní Marií Krchovovou.

(dále jen „nájemce“)

- na straně druhé -

uzavírají podle ust. § 663 a násl. zákona č. 40/1964 Sb., občanský zákoník, ve znění pozdějších předpisů, tuto

## NÁJEMNÍ SMLOUVU č. 23N12/31

### Čl. I

Pronajímatel spravuje ve smyslu zákona č. 229/1991 Sb., ve znění pozdějších předpisů (dále jen "zákon o půdě") tuto (tyto) nemovitost(i) ve vlastnictví státu vedenou (é) u Katastrálního pracoviště v Tachově, Katastrálního úřadu pro Plzeňský kraj.

obec	kat. území	druh evidence	parcela č.	výměra m2	druh pozemku
Erpužice	Erpužice	KN	737/6	2697	trvalý travní porost
Erpužice	Erpužice	KN	737/7	8015	trvalý travní porost

Příloha č. 1 je nedílnou součástí této smlouvy.

### Čl. II

Pronajímatel přenechává nájemci nemovitost (i) uvedenou (é) v čl. I do užívání za účelem: zemědělským – údržba travního porostu

### Čl. III

#### Nájemce je povinen:

- a) užívat pozemky řádně v souladu s jejich účelovým určením, hospodařit na nich způsobem založeným na střídání plodin a hnojení organickou hmotou ve dvou až čtyřletých cyklech podle fyzikálních vlastností půdy, způsobu hospodaření a nároků pěstovaných rostlin,
- b) dodržovat povinnosti vyplývající ze zákona č. 326/2004 Sb., o rostlinolékařské péči a o změně některých souvisejících zákonů, ve znění pozdějších předpisů
- c) dodržovat zákaz používání hospodářské činnosti vyvolávající erozi půdy a používání toxických a jiných škodlivých látek s dlouhodobým reziduálním účinkem, dodržovat ust. § 3 odst. 1 zákona č. 334/1992 Sb., o ochraně zemědělského půdního fondu, ve znění pozdějších předpisů,
- d) umožnit pronajímateli provádění kontroly k bodům a) až c) formou nahlédnutí do evidence rozborů a vstupem na pozemek,
- e) dodržovat povinnosti vyplývající ze zákona č. 449/2001 Sb., o myslivosti, ve znění pozdějších předpisů,
- f) provádět podle podmínek sběr kamene,
- g) vyžádat si souhlas pronajímatele při realizaci zúrodňovacích opatření a zakládání trvalých porostů na pozemcích nebo při provádění změny druhu pozemku (kultury),
- h) trpět věcná břemena spojená s nemovitostmi, jež jsou předmětem nájmu,
- i) platit v souladu se zákonnou úpravou daň z nemovitostí za pronajaté nemovitosti, jež jsou předmětem nájmu.

### Čl. IV

- 1) **Tato smlouva se uzavírá ode dne 1.3.2012 na dobu neurčitou.**
- 2) Právní vztah založený touto smlouvou lze ukončit dohodou nebo písemnou výpovědí.
- 3) Smluvní strany se v souladu s § 678 zákona č. 40/1964 Sb., občanský zákoník, ve znění pozdějších předpisů, dohodly na jednoměsíční výpovědní lhůtě.
- 4) Nájemní smlouvu lze vypovědět v jednoměsíční výpovědní lhůtě, a to vždy jen k 1. říjnu běžného roku výpověď doručenou druhé smluvní straně nejpozději do jednoho měsíce před tímto dnem.

### Čl. V

- 1) Nájemce je povinen platit pronajímateli nájemné.
- 2) **Roční nájemné se stanovuje dohodou ve výši 709,00 Kč**  
(slovy: Sedmsetdevětkorunčeských).

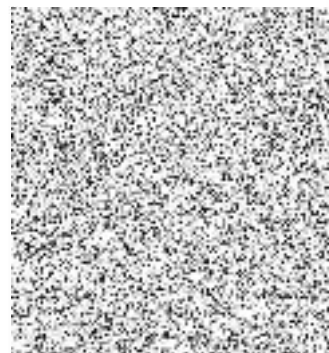



- 3) Nájemné se platí **ročně pozadu** k 1.10. běžného roku.
- 4) Nájemné bude hrazeno převodem na účet pronajímatele vedený u OP PF ČR, GEMB Tachov, číslo účtu 22206-704/0600, **variabilní symbol 2311231**.
- 5) Nájemné za období od účinnosti smlouvy do 30.9.2012 včetně činí **415,00 Kč** (slovy: Čtyřistapatnáct korun českých ) a bude uhrazeno k 1.10.2012.

Zaplacením se rozumí připsání placené částky na účet pronajímatele.

- 6) Nedodrží-li nájemce lhůtu pro úhradu nájemného, je povinen podle ust. § 517 zákona č. 40/1964 Sb., občanský zákoník, ve znění pozdějších předpisů, zaplatit pronajímateli úrok z prodlení.
- 7) Prodlení nájemce s úhradou nájemného delší než 60 dnů se považuje za porušení smlouvy, které zakládá právo pronajímatele od smlouvy odstoupit.

#### Čl. VI

Pokud jsou na pronajímaných nemovitostech zřízena meliorační zařízení, nájemce se zavazuje:

- u melioračních zařízení umístěných pod povrchem půdy zajistit údržbu,
- k hlavním melioračním zařízením umožnit přístup za účelem provedení údržby.

#### Čl. VII

Nájemce bere na vědomí a je srozuměn s tím, že nemovitosti, které jsou předmětem nájmu dle této smlouvy, mohou být pronajímatelem převedeny na třetí osoby v souladu s jeho dispozičním oprávněním.

#### Čl. VIII

Nájemce je oprávněn přenechat pronajaté nemovitosti, některé z nich nebo jejich části, do podnájmu jen s předchozím písemným souhlasem pronajímatele.

#### Čl. IX

Nájemce souhlasí se zpracováním a uchováním svých osobních údajů pronajímatelem. Tento souhlas nájemce poskytuje na dobu 10 let a zároveň se zavazuje, že po tuto dobu souhlas se zpracováním a uchováním osobních údajů neodvolá.

#### Čl. X

Smluvní strany se dohodly, že jakékoliv změny a doplňky této smlouvy jsou možné pouze písemnou formou na základě dohody smluvních stran.

#### Čl. XI

Tato smlouva je vyhotovena ve třech stejnopisech, z nichž každý má platnost originálu. Jeden stejnopis přebírá nájemce a ostatní jsou určeny pro pronajímatele.

## Čl. XII

Tato smlouva nabývá platnosti dnem jejího podpisu smluvními stranami.

## Čl. XIII

Smluvní strany po přečtení této smlouvy prohlašují, že s jejím obsahem souhlasí a že tato smlouva je shodným projevem jejich vážné a svobodné vůle, a na důkaz toho připojují své podpisy.

V Tachově dne 21.2.2012

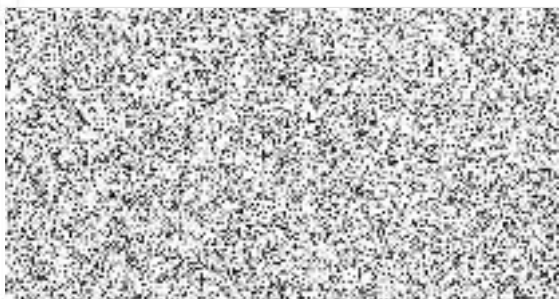

Pozemkový fond České republiky  
vedoucí odloučeného pracoviště v Tachově  
Ing. Jiří Görg  
pronajímatel



CHERUBINVEST s.r.o.  
jednatel  
Marie Krchová  
nájemce



Za správnost: .....  
Sklenářová Zdeňka

**Příloha k nájemní smlouvě č. 23N12/31**

CHERUBINVEST s.r.o.

Variabilní symbol: 2311231

Uzavřeno: 21.2.2012

Roční nájem:

Pod Hospodou 1

Datum tisku: 21.2.2012

Účinná od: 1.3.2012

709 Kč

Plzeň

Poznámka	Parcela	/	Díl	Skup.	Kultura	Číslo LV	Cena za ha [Kč]	Výměra [m2]	%	Nájem [Kč]
Erpužice										
	737	6	0	2	7	10 002	66 200	2 697	1,0	178,54
	737	7	0	2	7	10 002	66 200	8 015	1,0	530,59
								10 712		709,13
<b><u>CELKEM:</u></b>								<b><u>10 712</u></b>		<b><u>709 Kč</u></b>