

Naše značka: SPU 403758/2021  
Spisová značka: SZ SPU 384750/2021  
Vyřizuje.: Renata Letová  
Tel.: 601592042  
ID DS: z49per3  
E-mail: r.letova@spucr.cz  
Datum: 1.11.2021

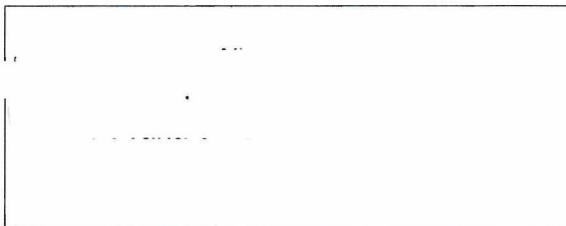

**Poskytnutí informace dle zákona č. 106/1999 Sb. o svobodném přístupu k informacím, v pl.zn., týkající se nemovitosti v k.ú. Zlonice**

Vážený pane

k Vaší žádosti o poskytnutí informace ve smyslu zákona č. 106/1999 Sb., o svobodném přístupu k informacím, v pl. zn., zaevidované dne 18. 10. 2021 pod č.j. SPU 384750/2021 ve věci poskytnutí informací – dokumentů uvedených v bodech 1 – 4 žádosti, které se týkají restitučního nároku uplatněného dle zákona č. 229/1991 Sb. o úpravě vlastnických vztahů k půdě a jinému zemědělskému majetku, ve znění pozdějších předpisů (dále jen „zákon o půdě“) paní Vám  
sdělujeme:

K Vaším požadavkům specifikovaným pod body 1 a 4 Vaší žádosti Vám zasíláme soupisku listin, jež obsahuje restituční spis vedený k nároku paní který byl u někdejšího  
Pozemkového úřadu Kladno uplatněn podle zákona o půdě a který je evidován pod č. 927/1991. Dále Vám zasíláme kopii listiny, kterou komerční právník zastoupení p.  
uplatnil shora uvedený nárok podle zákona o půdě. Obě listiny jsou z důvodu ochrany osobní údajů anonymizované.

Dále Vám sdělujeme, že k Vaším zjištěním, pokud se týká stavby na pozemku p. č. st. 147/2 o výměře 83 m<sup>2</sup> v k. ú. Zlonice a řízení V-2374/2021; V-2372/2021 zapsaném na listu vlastnictví č. 739 v k. ú. Zlonice komunikujeme s Katastrálním pracovištěm Slaný Katastrálního úřadu pro Středočeský kraj.

S pozdravem

Ing. Jiří Veselý  
ředitel KPÚ pro Středočeský kraj  
a hlavní město Praha

**Přílohy:**

Soupiska listin ke spisu č. 927/1991  
Kopie restitučního nároku uplatněného pod č. 927/1991



- komerční právník 274 01 Slaný, Wilsonova 780

Pozemkový úřad v Kladně	Okresní úřad Kladno	č. pop. 15-78
272 00 Kladno	Desa: - 1. XI, 15	Pracov.
	Č.j.: 924/91	Val. stanem dne 26.10.1991
Přílohy 12		CHP/CH

Věc:

Výzva k vydání zemědělského majetku podle ust. § 9 zákona o půdě

V zastoupení paní \_\_\_\_\_ bytem počta \_\_\_\_\_ jež je oprávněnou osobou ve smyslu zákona o půdě po \_\_\_\_\_ a vlastníky nemovitostí zapsaných v pozemkové knize vložka č. 60 a 159 v kat. území Zlonice.

a \_\_\_\_\_ svoji darovací nabídkou učiněnou v tísni a přijatou fin. odpořem ONV Kladno dne 30.8.1962 č.j. 710/III-60/63 předali svůj majetek, který je v současné době ve vlastnictví Čs. státu - Státního statku Zlonice a Meliorační správy Praha.

Jedná se o parcely zapsané v kat. území Zlonice vložka č. 60 pozemkové knihy:  
stavební parcela č. 84, dům čp. 60 o výměře 1.818 m<sup>2</sup>  
stavební parcela č. 147, dům čp. 114 o výměře 282 m<sup>2</sup> v současné době v osobním užívání,  
ostatní plocha 127 o výměře 1.916 m<sup>2</sup> dříve - zahrada,  
role 130/1 o výměře 4.274 m<sup>2</sup> nyní ost. pl. 130/1 o výměře 4.096 m<sup>2</sup>, ost. pl. 130/6 o výměře 35 m<sup>2</sup>, část slouč. do pp. 751/2  
ost. vod. plocha o výměře 143 m<sup>2</sup> v současné době ve vlastnictví Meliorační správy Praha,  
role 365/1 o výměře 1,0169 ha nyní slouč. do pp. 370/1 - část,  
role 367 o výměře 597 m<sup>2</sup> nyní slouč. do pp. 370/1 - část,  
role 420 o výměře 3,9412 ha nyní p.č. 420 zvětšena,  
role 469 o výměře 0,9959 ha nyní sloučena do pp. 506/1,  
role 625 o výměře 11,1990 ha nyní sloučena do pp. 625/1,  
role 517 o výměře 1,9645 ha nyní část slouč. do pp. 506/4 a část do pp. 506/5,  
role 518 o výměře 2,0551 ha nyní slouč. do pp. 543/6,  
role 474/1 o výměře 3,2469 ha nyní slouč. do pp. 506/1,  
role 130/3 o výměře 0,1765 ha nyní p.č. 130/3 ost. pl. o výměře 432 m<sup>2</sup>, p.č. 130/5 zahrada o výměře 1.333 m<sup>2</sup> nyní v osobním užívání,  
pastvina 130/4 o výměře 716 m<sup>2</sup> nyní parc. č. 130/4 ost. pl. o výměře 690 m<sup>2</sup>, část slouč. do pp. 751/2 ost. pl. o výměře 26 m<sup>2</sup> v současné době ve vlastnictví Meliorační správy Praha,  
role 474/3 o výměře 51 m<sup>2</sup> nyní ost. pl. p.č. 474/3 o výměře 51 m<sup>2</sup>,  
vložka č. 159 pozemkové knihy k.ú. Zlonice  
role 591 o výměře 2,8655 ha nyní sloučena do pp. 595/3, pp. 595/4 a pp. 595/6 chmelnice.

S odkazem na shora uvedené uplatňuji podle ust. § 9 nárok paní \_\_\_\_\_ a uvedené nemovitosti a vyzývám k

jejich vydání. Zároveň byla dnešního dne uplatněna výzva k vydání  
u Státního statku Zlonice a Meliorační správy Praha.

S pozdravem

Co. Státní statek Zlonice  
Oblastní státní meliorační správa  
Kladno

KOMERČNÍ  
274 01 SLANÝ, SK

Přílohy:

- výpis z pozemkové knihy vložka č. 60, 159
- výpis z LV č. 698. 9
- úmrtní list
- úmrtní list
- rodný list
- oddací list

## Přehled listin restitučního spisu dle z. č. 229/1991 Sb.:

Pozemkový úřad Kladno

Spis č. j.: 927/1991

1. Uplatnění nároku z 28. října 1991, doručené na pozemkový úřad 1. listopadu 1991, pod č. j. 927/91, v zastoupení komerčním právníkem
2. Kopie Dohody o zřízení práva osobního užívání pozemků č. 147/1 a 130/5 v k.ú. Zlonice a kupní smlouva uzavřené dne 9. října 1967 + kopie geometrického plánu a kopie náčrtu zaměření potvrzeného dne 4. srpna 1967
3. Výpis z pozemkové knihy listu A a B, kat. území Zlonice, číslo knihovní vložky 159, z 12. září 1991
4. Výpis z pozemkové knihy listu A a B, kat. území Zlonice, číslo knihovní vložky 60, z 12. září 1991
5. Kopie Dopisu zn. 115/91-Vá z 1. listopadu 1991 Oblastní státní meliorační správy v Praze, Územního pracoviště Kladno
6. Ověřená kopie Úmrtního listu (ověřeno 25. března 1992)
7. Ověřená kopie Oddacího listu (ověřeno dne 18. července 1991)
8. Ověřená kopie Rodného listu (ověřeno dne 18. července 1991)
9. Kopie Úmrtního listu
10. Rozhodnutí Státního notářství v
11. Ověřená kopie (ověřeno 18. července 1991)
12. Ověřená kopie Rodného listu (ověřeno 18. července 1991)
13. Ověřená kopie Úmrtního listu (ověřeno 18. července 1991)
14. Potvrzení Státního notářství v zákonný dědici po zemřelém
15. Potvrzení Státního notářství v zákonný dědici po zemřelém
16. Cestné prohlášení o přechodu majetku na čs. státu v roce 1962, z 23. března 1992 (ověření podpisu 24. března 1992)
17. Potvrzení Finančního referátu Okresního úřadu v Kladně ze dne 26. listopadu 1991, bl.č.1253-FIN/Mj/Ští
18. Výpis z evidence nemovitostí, kat. území Zlonice, list vlastnictví č. 9 a 698, z 8. října 1991 + Identifikace parcel, kat. území Zlonice, z 8. října 1991
19. Běžná korespondence od r. 1991 do r. 1992 – celkem 10 listů
20. Rozhodnutí Pozemkového úřadu v Kladně č.j. 927/227/1991 Poz/Cap, z 9. června 1992
21. Rozhodnutí Pozemkového úřadu v Kladně č.j. 927/245/1991 Poz/Cap, z 6. dubna 1993

