

MĚSTSKÁ ČÁST PRAHA 8

ÚŘAD MĚSTSKÉ ČÁSTI

-Odbor územního rozvoje a výstavby-

Zenklova 35, 180 48 Praha 8

Spis. zn.: MCP8 229574/2018/OV.Pet

Č.jedn.: MCP8 234281/2018

Vyřizuje: -

Praha, dne 24.9.2018

Troja/p 510/1

Věc: Žádost o sdělení, podle ust. § 6 zákona č. 503/2012 Sb., o státním pozemkovém úřadu a o změně některých souvisejících zákonů, ve znění pozdějších předpisů, zda je pozemek parc.č. 510/1 v katastrálním území Troja určen rozhodnutím o umístění stavby nebo územním souhlasem k zastavění veřejně prospěšnou stavbou nebo stavbou dopravní infrastruktury nebo je touto stavbou již zastavěn

Úřad městské části Praha 8, Odbor územního rozvoje a výstavby, jako příslušný stavební úřad podle § 13 odst.1 písm. c) zákona č. 183/2006 Sb., o územním plánování a stavebním řádu, ve znění pozdějších předpisů (dále jen "stavební zákon"), a podle vyhlášky č.55/2000 Sb. hl.m.Prahy, kterou se vydává Statut hl.m.Prahy, ve znění pozdějších předpisů (dále jen "stavební úřad"), obdržel dne 18.9.2018 (resp. dne 9.7.2018 doručeno MČ Praha 7) Vaši žádost o sdělení, podle ust. § 6 zákona č. 503/2012 Sb., o státním pozemkovém úřadu a o změně některých souvisejících zákonů, ve znění pozdějších předpisů, zda je pozemek parc.č. 510/1 v katastrálním území Troja určen rozhodnutím o umístění stavby nebo územním souhlasem k zastavění veřejně prospěšnou stavbou nebo stavbou dopravní infrastruktury nebo je touto stavbou již zastavěn.

K dotazovanému pozemku, uvedenému ve Vaší žádosti zn. SPU 313282/2018/Sul/47511 ze dne 2.7.2018 (doručeno ÚMČ Praha 8 dne 18.9.2018) Vám stavební úřad sděluje následující:

Podle platného Územního plánu sídelního útvaru hl. m. Prahy schváleného usnesením Zastupitelstva hl. m. Prahy č. 10/05 ze dne 9.9.1999, který nabyl účinnosti dne 1.1.2000, a vyhlášky č. 32/1999 Sb., hl. m. Prahy ze dne 26.10.1999, o závazné části územního plánu hl. m. Prahy, ve znění pozdějších předpisů a ve znění změny Z 1000/00, vydané Opatřením obecné povahy hl. m. Prahy č. 6/2009 s účinností od 12.11.2009 se pozemek:

- o parc.č. 510/1 v k.ú. Troja nachází v nezastavitelném území v ploše s funkčním využitím LR – lesní porosty.

Pro tuto funkční plochu platí (výňatek z územního plánu):

LR – lesní porosty

Pozemky určené k plnění funkce lesa.

Funkční využití: Lesní porosty a porosty lesního charakteru, lesní školky, sady a zahrady, trvalé luční porosty, dětská hřiště.

Doplňkové funkční využití: Drobné vodní plochy, cyklistické stezky, jezdecké stezky, pěší komunikace a prostory. Komunikace účelové (sloužící stavbám a zařízením uspokojujícím potřeby území vymezeného

danou funkcí), nezbytná plošná zařízení a liniová vedení TV (to vše pro uspokojení potřeb území vymezeného danou funkcí).

Výjimečně přípustné funkční využití: Služební byty (pro uspokojení potřeb území o minimální výměře lesa 250 ha/1 byt). Zařízení pro provoz a údržbu (související s vymezeným funkčním využitím).

Pozemek parc.č. 510/1 v k.ú. Troja je dotčen:

- při severním okraji je navržena cyklostezka
- po pozemku je vedena trasa metra včetně ochranného pásma metra (speciální dráha ve smyslu zákona č. 266/1994 Sb.)
- po pozemku je veden VTL plynovod (ve směru sever – jih) včetně ochranného pásma VTL plynovodu (ve smyslu zákona č. 458/2000 Sb.)
- po pozemku je veden optický kabel metra
- pozemek je zahrnut v návrhu celoměstského systému zeleně, přes pozemek prochází lokální (místní) biokoridor
- přes pozemek je vedena veřejně prospěšná stavba 2/DM/8 - Praha 8 – výstavba provozního úseku trasy metra IV. C včetně souvisejících zařízení

Stavební úřad v současné době nevede žádné územní či stavební řízení, které by se dotýkalo výše uvedeného pozemku.

vedoucí odboru územního rozvoje a výstavby

Obdrží:

Doporučeně do vlastních rukou:

1. Státní pozemkový úřad, IDDS: z49per3

Co: spis, evidence

Za správnost vyhotovení odpovídá I

Odbor výstavby Obvodního národního výboru v Praze 8

Zn.: výst. 1069/79-Lj/D

V Praze dne 14.5.1979

Vyřizuje :

Telefon : 82 15 81

31/p 510/1

Pan

Ing. :

v zast. Ľsl. svazu chovatelů

Nad Kazankou 131/33

drobného zvířectva-odb.pošt.holubů

Praha 7 - T r o j a

Holešovice, Praha 7

S T A V E B N Í P O V O L E N Í

Na základě žádosti, předložené projektové dokumentace a ústního jednání spojeného s místním šetřením, vydává odbor výstavby Obvodního národního výboru v Praze 8, jako stavební úřad, podle § 66 zák.č. 50/1976 Sb., stavebního zákona a § 25 vyhl.č. 85/1976 Sb., o podrobnější úpravě územního řízení a stavebního řádu

s t a v e b n í p o v o l e n í

na stavbu 9ti holubníků na pozemku č.par. 510/1 , kat. úz. Troja, Praha 8

za dodržení těchto podmínek :

- 1/ Stavba bude provedena podle předložené dokumentace, ověřené stavebním úřadem.
- 2/ Pro provádění stavby se stanoví odpovědná osoba za odborné vedení stavby a to
bytem Nad Kazankou 131/33, Praha 7
- 3/ Ověřená dokumentace, stavební povolení a řádně vedený stavební deník musí být na staveništi k dispozici.
- 4/ Stavební úřad může na žádost stavebníka v odůvodněných případech povolit změnu stavby ještě před jejím dokončením.
- 5/ Stavbu nutno dokončit ve stanovené lhůtě do 31. 12. 1979.
- 6/ Stavebník ručí za veškeré škody, které by vznikly na majetku veřejném či soukromém.
- 7/ Po skončení stavebních prací podejte zdejšímu odboru výstavby návrh na vydání kolaudačního rozhodnutí.
- 8/ Při žádosti o kolaudaci předložte geometrický plán se zakreslením stavby, vyhotovený u Geodzie, Hybernská 10, Praha 1, nebo jeho objednávku.

O d ů v o d n ě n í

OV - ONV 8 obdržel Vaši žádost o vydání stavebního povolení na stavbu holubníků na pozemku č.parc. 510/1, kat. úz. Troja, Praha 8. Žádost byla doplněna souhlasným vyjádřením ÚHA, OKHDZ ONV 8, smlouvou o pronajmutí pozemku. Na základě této skutečnosti bylo rozhodnuto tak, jak výše uvedeno.

Po skončení prací požádejte zdejší odbor o vydání kladacího rozhodnutí.

Za vydání tohoto rozhodnutí se předepisuje správní poplatek podle vyhlášky FMF č. 162/1976 Sb., ve výši

Kčs 100,-

který zaplatíte do 15 dnů.

Toto stavební povolení pozbývá podle § 67 zák.č. 50/1976 Sb., platnosti, jestliže stavba nebyla zahájena do dvou let ode dne, kdy nabylo právní moci. Platnost stavebního povolení může stavební úřad na žádost stavebníka prodloužit / § 60 zák.č. 50/1976 Sb./

Ověřená dokumentace se vrací v příloze.

Poučení :

Proti tomuto rozhodnutí lze se odvolat do 15 dnů po doručení k odboru výstavby NVP podáním u odboru výstavby ONV v Praze 8.

Příloha:

Vedoucí odboru :



Co: - KV ONV 8
- spisy
- ref.

Městská část Praha 7
Úřad městské části
odbor výstavby
a územního rozhodování
nábř. Kpt. Jaroše 1000
170 00 Praha 7



NAŠE ZNAČKA
MČ P7 041243/2010/OVT/VF/01
Ob.24/S

VYŘIZUJE / LINKA
144129
volfovaj@p7.mepnet.cz

PRAHA/DATUM
9.9.2010

Věc : osvědčení existence stavby

Městská část Praha 7, Úřad městské části, odbor výstavby a územního rozhodování jako stavební úřad příslušný podle § 13 odst.1 písm.c) zákona č.183/2006 Sb., o územním plánování a stavebním řádu, ve znění pozdějších předpisů (stavební zákon) a vyhlášky č.55/2000 Sb. hl.m.Prahy, kterou se vydává Statut hlavního města Prahy, ve znění pozdějších předpisů a v souladu s ustanovením § 125 stavebního zákona

osvědčuje

na základě žádosti paní
existenci stavby zahradního domku na úschovu náradí, umístěného na pozemku č.parc. 486 (část A,B), k.ú. Troja, při ulici Pod Havránkou, Praha 7 tak, jak je zakresleno v předloženém předávacím protokolu, ověřeném dne 8.1.2002 úředně oprávněným zeměměřickým inženýrem Ing. V

Městská část Praha 7
Úřad městské části
odbor výstavby a územního rozhodování
nábř. Kpt. Jaroše 1000
170 00 Praha 7

**Vedoucí odboru výstavby
a územního rozhodování**

Příloha: ověřená PD

PŘEDÁVACÍ PROTOKOL

Katastrální území: Troja

Zaměření skutečné polohy chatk a oplocení na p.č. 486

Použité přístroje: Sokkia SET 2B, pásma

Použité podklady: snímek mapy KN, novoměřický náčrt č. 54.

Metoda zaměření: metoda poldrní

OVĚŘENO
odborem výstavby a územního rozhodování
Úřadu městské části Praha 1
dne 9.1.2002 pod č.j. 1474/04-123/0000/UT/NF/01
ob. 245

Ověřil:

Ing. Švehla

8.1.2002

č. 2/2002



Vyhotovila :

Zeměměřická kancelář
Švehla – Řezník

Chaberská 3, 182 00 Praha 8
tel./fax: 8468 0740, 8468 0750

Zaměřil: Ing. Švehla, Ing.
dne 3.1.2002

Vypočetil: Ing. Řezník

PŘEVZAL :

Ledererová

dne 4.1.2002

Zaměření skutečné polohy chatek a oplocení na p.č. 486 v k.ú. Troja

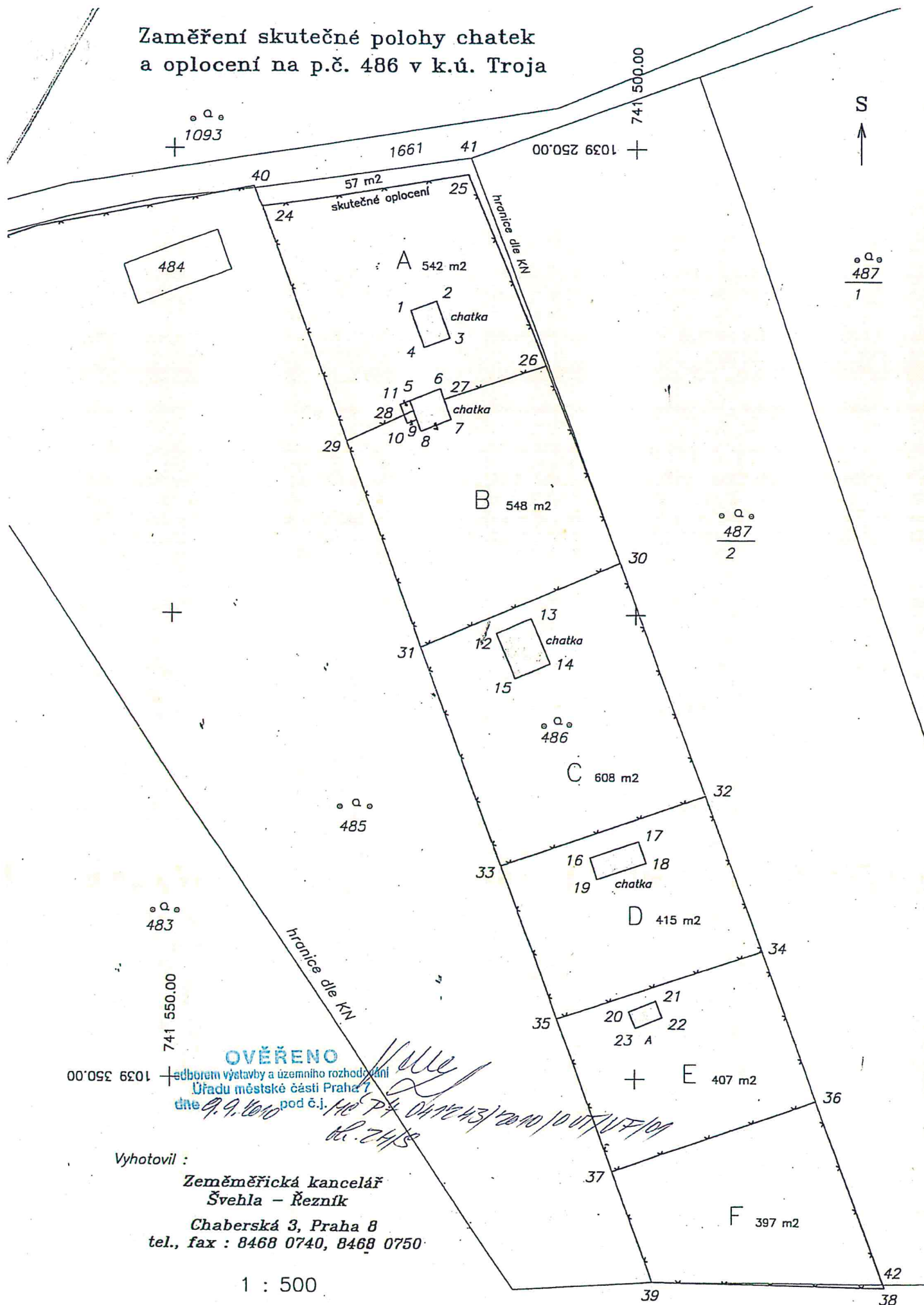

OVĚŘENO

edborem výstavby a územního rozhodování
Úřadu městské části Praha 7
dle 9.9.2010 pod č.j. MČ Praha 7 0412/43/2010/001/UF/01

Vyhotovil :

**Zeměměřická kancelář
Švehla - Řezník**

**Chaberská 3, Praha 8
tel., fax : 8468 0740, 8468 0750**

1 : 500

SEZNAM SOUŘADNIC
JTSK

Číslo bodu	Y	X	popis
1	741524.46	1039267.34	roh chatky
2	741521.63	1039266.32	roh chatky
3	741520.19	1039270.26	roh chatky
4	741523.00	1039271.30	roh chatky
5	741524.56	1039276.99	roh chatky
6	741521.21	1039275.69	roh chatky
7	741520.07	1039278.99	roh chatky
8	741523.34	1039280.27	roh chatky
9	741523.80	1039279.03	roh chatky
10	741524.82	1039279.43	roh chatky
11	741525.60	1039277.39	roh chatky
12	741515.10	1039302.02	roh chatky
13	741511.44	1039300.41	roh chatky
14	741509.34	1039305.27	roh chatky
15	741513.12	1039306.89	roh chatky
16	741504.92	1039326.19	roh chatky
17	741499.64	1039324.42	roh chatky
18	741498.79	1039326.74	roh chatky
19	741504.19	1039328.52	roh chatky
20	741500.64	1039342.76	roh chatky
21	741497.74	1039341.58	roh chatky
22	741497.01	1039343.37	roh chatky
23	741499.93	1039344.53	roh chatky
24	741540.70	1039256.27	oplocení
25	741518.17	1039252.76	oplocení
26	741509.87	1039273.22	oplocení
27	741520.82	1039276.82	oplocení
28	741525.17	1039278.51	oplocení
29	741531.44	1039281.36	oplocení
30	741501.72	1039294.40	oplocení
31	741523.28	1039303.49	oplocení
32	741492.39	1039319.49	oplocení
33	741514.57	1039327.11	oplocení
34	741486.18	1039336.20	oplocení
35	741508.50	1039343.55	oplocení
36	741480.20	1039352.28	oplocení
37	741502.44	1039359.96	oplocení
38	741472.69	1039372.34	oplocení
39	741498.04	1039371.89	oplocení, hranice dle KN
40	741541.43	1039254.30	hranice dle KN
41	741517.86	1039250.97	hranice dle KN
42	741472.89	1039371.93	hranice dle KN



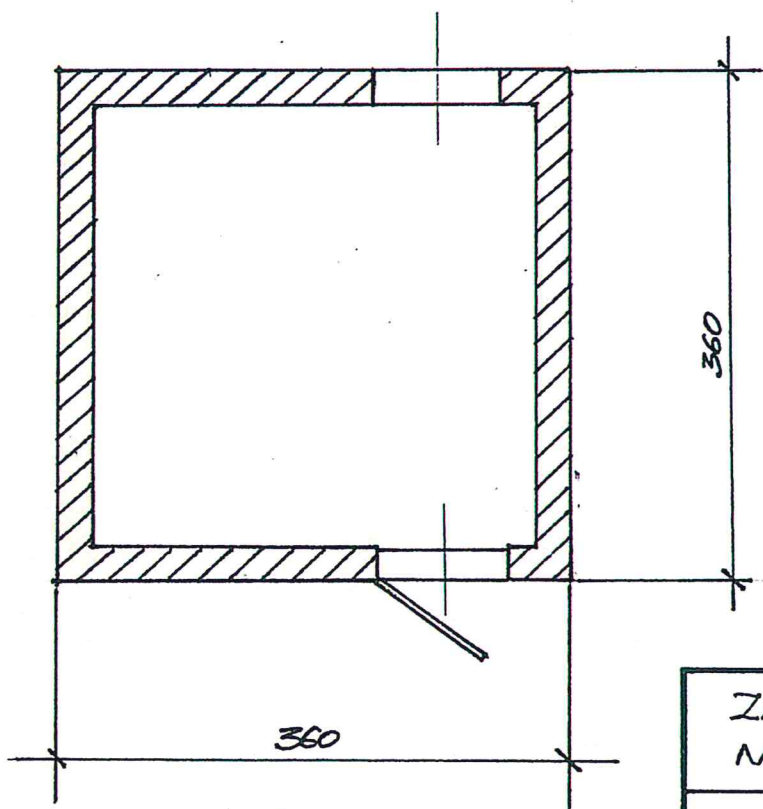
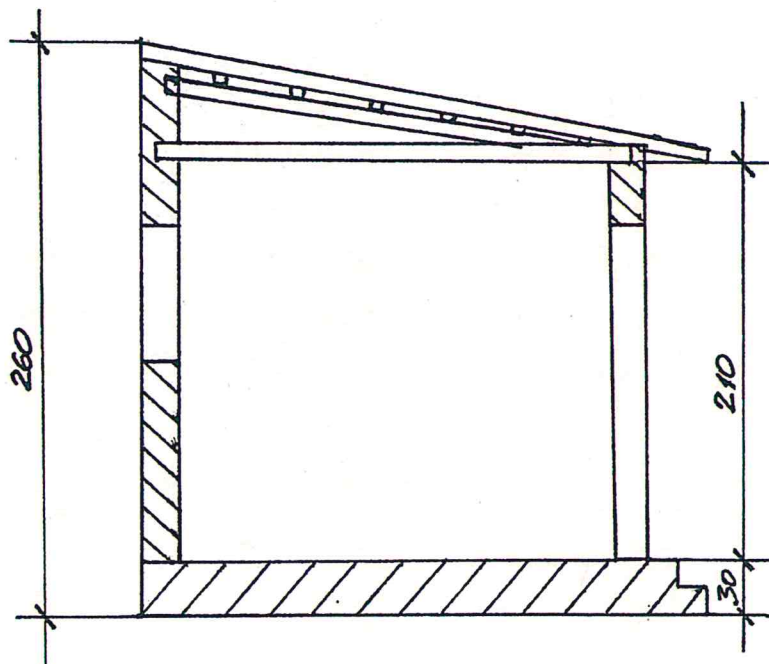
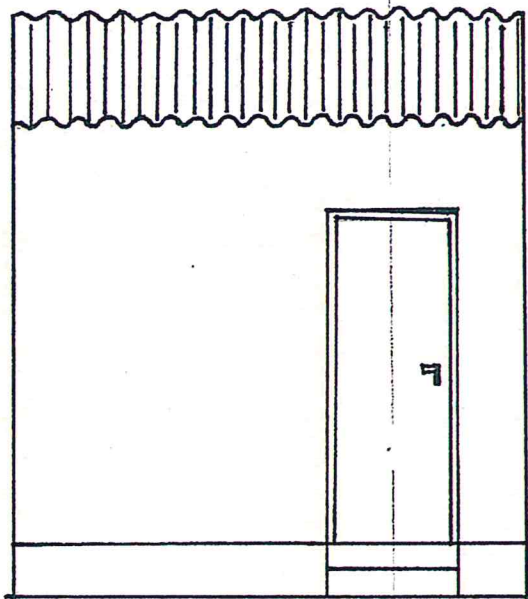

ZAHRADNÍ DOMEK
NA NÁŘADÍ

KATASTR

486

6.

Krosenská 542

Praha 8

OVĚŘENO

Liborem výstavby a územního rozhodování
Úřadu městské části Praha 7

dne 9.9.2010 pod č.j.

MČ P4041243/2010/OUT/VF/01
ob. 24/8

Státní pozemkový úřad
Krajský pozemkový úřad pro hl. m. Prahu
Nám. Winstona Churchilla 1800/2
130 00 Praha 3 – Žižkov

Značka SPÚ:	Č. j. IPR:	Vyřizuje/sekce/linka:	Datum:
SPU 313282/2018/Sul	8629/2018		24. 07. 2018

K Vaší žádosti ze dne 2. 7. 2018

o sdělení dle ustanovení § 6 zákona č. 503/2012 Sb., o Státním pozemkovém úřadu a o změně některých souvisejících zákonů, ve znění pozdějších předpisů, zda v příloze Vaší žádosti uvedené zemědělské pozemky (nebo jejich části) nejsou vyloučeny z převodu podle ustanovení § 6 odst. 1 písm. b) citovaného zákona - zda jsou pozemky (nebo jejich části) určeny závaznou částí schváleného územního plánu / vydaným územním plánem nebo vydaným regulačním plánem anebo rozhodnutím o umístění stavby / územním souhlasem k zastavění veřejně prospěšnou stavbou nebo stavbou dopravní infrastruktury nebo touto stavbou již zastavěny a o podání doplňujících informací,

tímto sdělujeme, že

podle ustanovení § 6 odst. 1 písm. b) zákona jsou z pozemků uvedených v příloze č. 1 z převodu vyloučeny pozemky, nebo jejich části, označené slovem ANO, protože jsou určeny závaznou částí schváleného územního plánu k zastavění veřejně prospěšnou stavbou nebo stavbou dopravní infrastruktury nebo touto stavbou již zastavěny. Pozemky, které z převodu vyloučeny nejsou, jsou označeny slovem NE.

Předmětem tohoto sdělení jsou dále doplňující informace uvedené v dalších přílohách.

IPR PRAHA
Institut plánování a rozvoje hlavního města Prahy
Vyšehradská 57/2077, 128 00 Praha 2
IČ : 70883858 – příspěvková organizace /6

I
ředitel Sekce infrastruktury

Rozdělovník:

- 1/ Adresát
- 2/ IPR - spisovna + spis

Příloha č. 1 ke sdělení Institutu plánování a rozvoje hl. m. Prahy k zn. SPU 313282/2018/Sul

Obec: HL. m. Praha

Obec má schválený územní plán.

Katastrální území: Troja

Pozemek parcelní číslo	Druh evidence	Druh pozemku	pozemek je z převodu vyloučen podle písm. b) 1) **)		pozemek se nachází v SZÚ/ZÚ 2)	pozemek se nachází v zastavitelném území obce/za- stavitelné ploše		pozemek je určen k zastavění stavbou		pozemek je určen k realizaci zeleně		pozemek je dotčen předkupním právem obce nebo obec uplatnila vlastnické právo dle § 8 zákona č.
			celý	část		celý ³⁾	část ³⁾	celý ⁴⁾	část ⁴⁾	celý ⁵⁾	část ⁵⁾	
510/1	PKN	zahrada	NE	NE	ANO	NE	ANO - OB	-	-	NE	ANO - LR	

Seznam VPS:

žádná dotčená VPS

Seznam VPS dopravní a technické infrastruktury s věcným břemenem:

žádná dotčená VPS

Seznam územních rezerv:

žádná dotčená územní rezerva

Seznam realizovaných VPS:

p.č. 510/1: VPS 2|DM|8 - Praha 8 - výstavba provozního úseku trasy metra IV. C včetně souvisejících zařízení

Seznam funkčních ploch:

p.č. 510/1: LR, OB

Výše uvedené údaje jsou vyplněny na základě schváleného Územního plánu sídelního útvaru hl. m. Prahy ze dne 9. 9. 1999 včetně jeho změn a úprav, stav ke dni 1. 1. 2018.

Poznámky:

¹⁾ je-li pozemek (nebo jeho část) z převodu vyloučen, uveďte do příslušného sloupce ANO; není-li pozemek z převodu vyloučen, uveďte do sloupce NE

^{**)} Pozemek není z převodu vyloučen v případě, že se jedná o převod do vlastnictví hl. m. Prahy. Doporučujeme umožnit převod do vlastnictví hl. m. Prahy

²⁾ nachází-li se pozemek v současné zastavěném území obce / v zastavěném území*, uveďte ANO

³⁾ nachází-li se pozemek (nebo jeho část) v zastavitelném území obce vymezeném závaznou částí ÚPD schválené po 1. 7. 1998 / v zastavitelné ploše*, uveďte do příslušného sloupce ANO

⁴⁾ je-li pozemek (nebo jeho část) určen závaznou částí schválené ÚPD / vydaným územním plánem nebo vydaným regulačním plánem nebo rozhodnutím o umístění stavby/ územním souhlasem* k zastavění jinou stavbou než veřejně prospěšnou, uveďte do příslušného sloupce druh stavby (např. pro bydlení apod.)

⁵⁾ je-li pozemek (nebo jeho část) určen závaznou částí schválené ÚPD / k realizaci zeleně veřejně prospěšných opatření anebo již k těmto účelům využitý, uveďte do příslušného sloupce ANO

⁶⁾ je-li pozemek (nebo jeho část) dotčen předkupním právem obce, nebo když obec uplatnila vlastnické právo, uveďte do příslušného sloupce ANO, či NE

- veřejně prospěšná stavba musí být vymezena schvalujícím orgánem v závazné části schválené ÚPD / vydaným územním plánem nebo vydaným regulačním plánem územním souhlasem

- podle ust. § 6 odst. 1 písm. b) zákona č. 503/2012 Sb. nelze z převodu vyloučit pozemky již využitý ke zřízení technické infrastruktury (zákon č. 183/2006 Sb., ve znění pozdějších předpisů). Jedná se o nadzemní nebo podzemní vedení sítě energetických, vodovodních, stokových, telekomunikačních, popř. o jiná vedení např. o produktovod

a) Výkres funkčního využití ploch

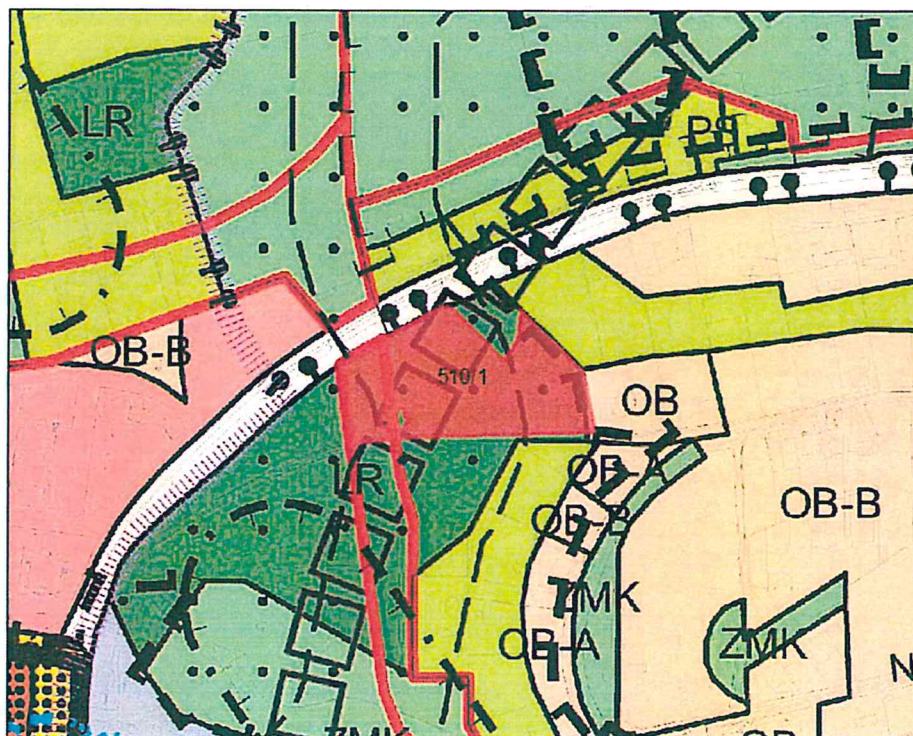

b) Výkres veřejně prospěšných staveb

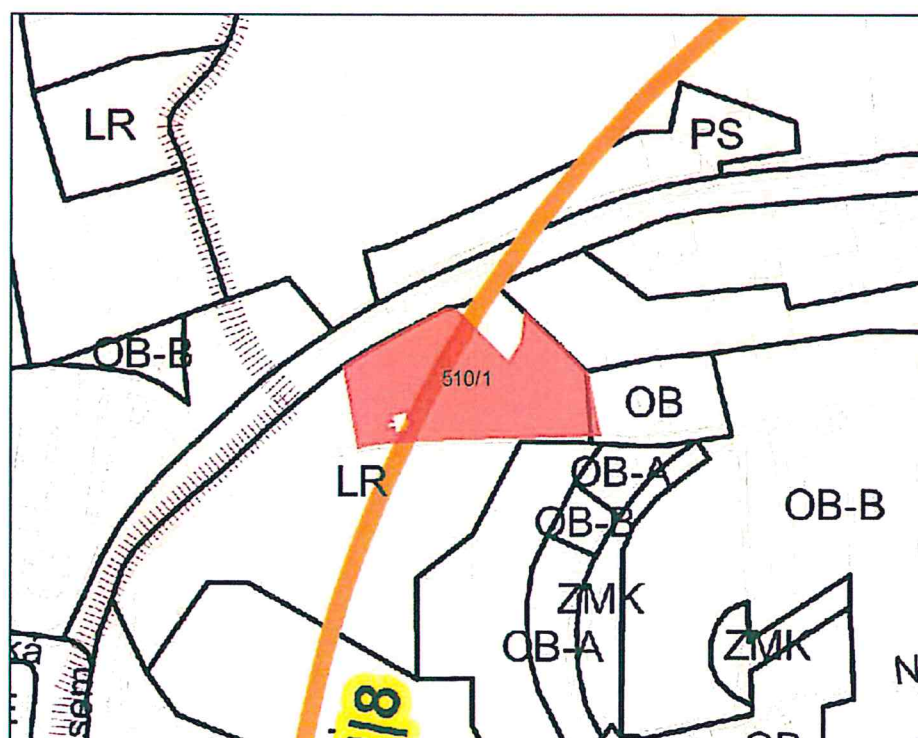

Městská část Praha 7
Úřad městské části
odbor výstavby
a územního rozhodování
nábř. Kpt. Jaroše 1000
170 00 Praha 7

Krajské pracoviště pro hl. m. Prahu
Husinecká 1024/11a, 130 00 Praha 3
doloženo
dne 16-09-2010
č.j. 527350
k vyřízení
počet příloh



NAŠE ZNAČKA
MČ P7 041243/2010/OVT/VF/02
Ob.24/S

VYŘIZUJE / LINKA

PRAHA/DATUM
9.9.2010

Věc : osvědčení existence stavby

Městská část Praha 7, Úřad městské části, odbor výstavby a územního rozhodování jako stavební úřad příslušný podle § 13 odst.1 písm.c) zákona č.183/2006 Sb., o územním plánování a stavebním řádu, ve znění pozdějších předpisů (stavební zákon) a vyhlášky č.55/2000 Sb. hl.m.Prahy, kterou se vydává Statut hlavního města Prahy, ve znění pozdějších předpisů a v souladu s ustanovením § 125 stavebního zákona

osvědčuje

na základě žádosti paní
existenci stavby zahradního domku na úschovu náradí, umístěného na pozemku č.parc. 486 (část C), k.ú. Troja, při ulici Pod Havránkou, Praha 7 tak, jak je zakresleno v předloženém předávacím protokolu, ověřeném dne 8.1.2002 úředně oprávněným zeměměřickým inženýrem Ing. Vladimírem Švehlou pod č.2/2002.

Městská část Praha 7
Úřad městské části
odbor výstavby a územního rozhodování
PRAHA 7, 170 00, nábř. Kpt. Jaroše 1000
-2-

Vedoucí odboru výstavby
a územního rozhodování

Příloha: ověřená PD

PŘEDÁVACÍ PROTOKOL

Katastrální území: Troja

Zaměření skutečné polohy chatků a oplocení na p.č. 486

Použité přístroje: Sokkia SET 2B, pásmo

Použité podklady: snímek mapy KN, novoměřický náčrt č. 54.

Metoda zaměření: metoda polární

OVĚŘENO

odbořem výstavby a územního rozhodování
Úřadu městské části Praha 7

dne 9.9.2014 pod č.j.

Ověřil:

Ing. Švehla

8.1.2002

č. 2/2002



Vyhotovila :

Zeměměřická kancelář

Švehla – Řezník

Chaberská 3, 182 00 Praha 8
tel./fax: 8468 0740, 8468 0750

*Zaměřil: Ing. Švehla, Ing. Ledererová
dne 3.1.2002*

Vypočetl: Ing. Řezník dne 4.1.2002

PŘEDAL :

PŘEVZAL :

Zaměření skutečné polohy chatek a oplocení na p.č. 486 v k.ú. Troja

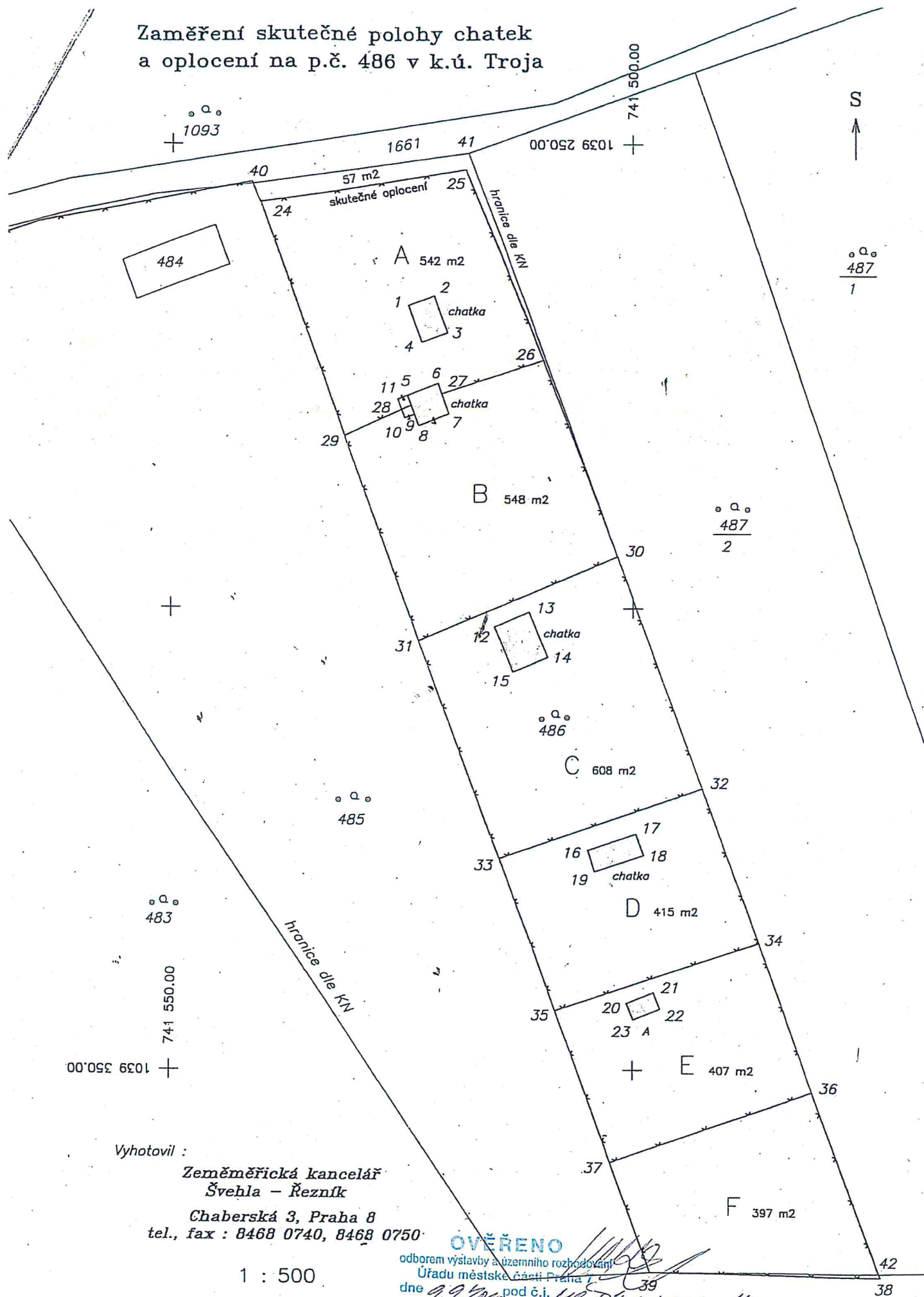

Vyhotovil :

Zeměměřická kancelář
Švehla - Řezník

Chaberská 3, Praha 8

tel., fax : 8468 0740, 8468 0750

1 : 500

OVĚŘENO
odbornou komisí a územního rozhodování
Úřadu městské části Praha 7
dne 9.9.2010 pod č.j. 14674/041243/2010/OUT/UF/02

OK, 24.5

SEZNAM SOUŘADNIC
JTSK

Číslo bodu	Y	X	popis
1	741524.46	1039267.34	roh chatky
2	741521.63	1039266.32	roh chatky
3	741520.19	1039270.26	roh chatky
4	741523.00	1039271.30	roh chatky
5	741524.56	1039276.99	roh chatky
6	741521.21	1039275.69	roh chatky
7	741520.07	1039278.99	roh chatky
8	741523.34	1039280.27	roh chatky
9	741523.80	1039279.03	roh chatky
10	741524.82	1039279.43	roh chatky
11	741525.60	1039277.39	roh chatky
12	741515.10	1039302.02	roh chatky
13	741511.44	1039300.41	roh chatky
14	741509.34	1039305.27	roh chatky
15	741513.12	1039306.89	roh chatky
16	741504.92	1039326.19	roh chatky
17	741499.64	1039324.42	roh chatky
18	741498.79	1039326.74	roh chatky
19	741504.19	1039328.52	roh chatky
20	741500.64	1039342.76	roh chatky
21	741497.74	1039341.58	roh chatky
22	741497.01	1039343.37	roh chatky
23	741499.93	1039344.53	roh chatky
24	741540.70	1039256.27	oplocení
25	741518.17	1039252.76	oplocení
26	741509.87	1039273.22	oplocení
27	741520.82	1039276.82	oplocení
28	741525.17	1039278.51	oplocení
29	741531.44	1039281.36	oplocení
30	741501.72	1039294.40	oplocení
31	741523.28	1039303.49	oplocení
32	741492.39	1039319.49	oplocení
33	741514.57	1039327.11	oplocení
34	741486.18	1039336.20	oplocení
35	741508.50	1039343.55	oplocení
36	741480.20	1039352.28	oplocení
37	741502.44	1039359.96	oplocení
38	741472.69	1039372.34	oplocení
39	741498.04	1039371.89	oplocení, hranice dle KN
40	741541.43	1039254.30	hranice dle KN
41	741517.86	1039250.97	hranice dle KN
42	741472.89	1039371.93	hranice dle KN



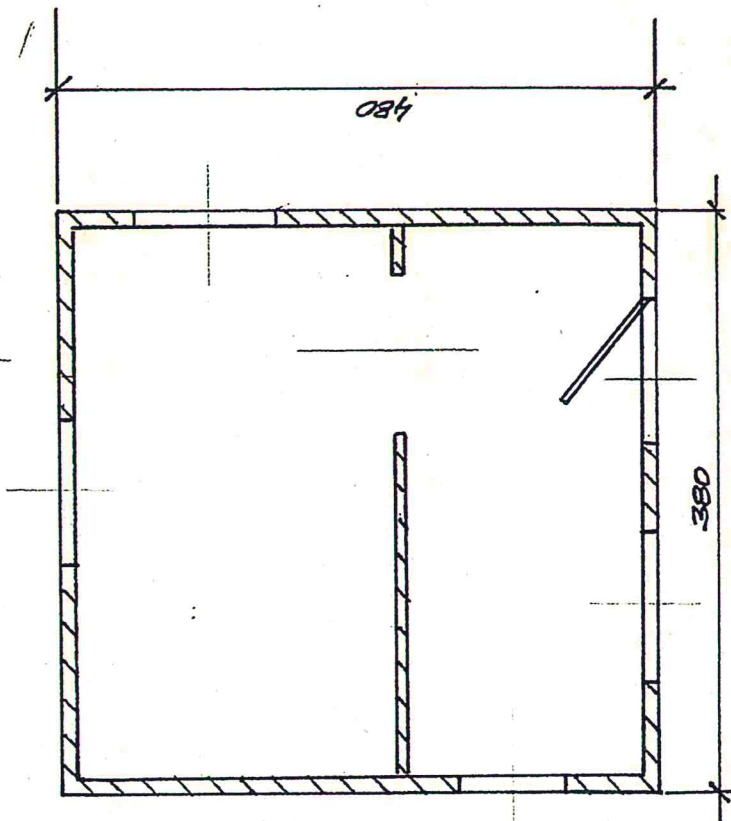
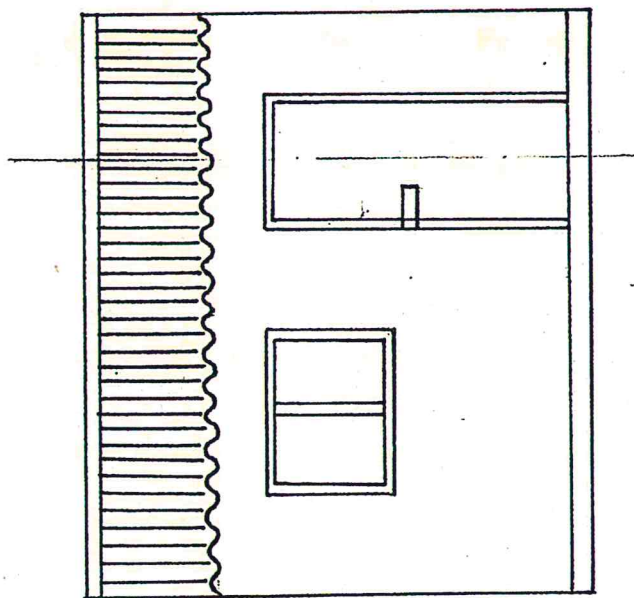
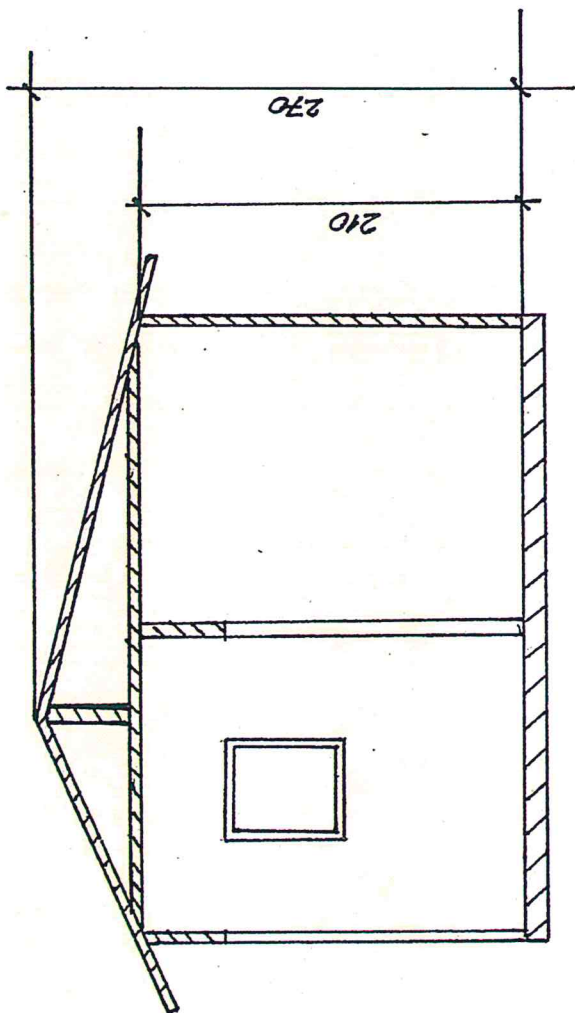

OVĚŘENO

odborným výstavby a územního rozvoje
Úřadu městské části Praha 7

dne 9. 9. 2010 pod č.j. MČ Pz 047043/KOOP/PVT/VF/p2

prof. Z. H. B.

ZAHRADNÍ CHATKA

KATASTR

486

C.

Městská část Praha 7
Úřad městské části
odbor výstavby
a územního rozhodování
nábř. Kpt. Jaroše 1000
170 00 Praha 7

Pozemkový fond ČR	
Krajské pracoviště pro hl. m. Prahu	
Husinecká 1024/11a, 130 00 Praha 8	
došlo	
dne	16. 03. 2010
č.j.	524/337
k vyřízení	PRAHA
počet příloh	2



NAŠE ZNAČKA
MČ P7 041243/2010/OVT/VF/04
Ob.24/S

VYŘIZUJE / LINKA
volfovaj@p7.mepnet.cz

PRAHA/DATUM
9.9.2010

Věc : osvědčení existence stavby

Městská část Praha 7, Úřad městské části, odbor výstavby a územního rozhodování jako stavební úřad příslušný podle § 13 odst.1 písm.c) zákona č.183/2006 Sb., o územním plánování a stavebním řádu, ve znění pozdějších předpisů (stavební zákon) a vyhlášky č.55/2000 Sb. hl.m.Prahy, kterou se vydává Statut hlavního města Prahy, ve znění pozdějších předpisů a v souladu s ustanovením § 125 stavebního zákona

osvědčuje

na základě žádosti pana !
existenci stavby zahradního domku na úschovu nářadí, umístěného na pozemku č.parc. 480 (část E), k.ú. Troja, při ulici Pod Havránkou, Praha 7 tak, jak je zakresleno v předloženém předávacím protokolu, ověřeném dne 8.1.2002 úředně oprávněným zeměměřickým inženýrem Ing. Vladimírem Švehlou pod č.2/2002.

Městská část Praha 7
Úřad městské části
odbor výstavby
a územního rozhodování
nábř. Kpt. Jaroše 1000

Vedoucí odboru výstavby
a územního rozhodování

Příloha: ověřená PD

PŘEDÁVACÍ PROTOKOL

Katastrální území: Troja

Zaměření skutečné polohy chat a oplocení na p.č. 486

Použité přístroje: Sokkia SET 2B, pásmo

Použité podklady: snímek mapy KN, novoměřický náčrt č. 54.

Metoda zaměření: metoda polární

OVĚŘENO
odborem výstavby a územního rozhodování
Úřadu městské části Praha 7
dne 9.9.2010 pod č.j.

Handwritten signature and notes:
HE P4 041243/2010/OUT/VF/04
ob. 24/5

Ověřil:

Ing. Švehla

8.1.2002

č. 2/2002



Vyhotovila :

Zeměměřická kancelář

Švehla – Řezník

Chaberská 3, 182 00 Praha 8
tel./fax: 8468 0740, 8468 0750

Zaměřil: Ing. Švehla, Ing. Ledererová
dne 3.1.2002

Vypočetl: Ing. Řezník dne 4.1.2002

PŘEDAL :

PŘEVZAL :

SEZNAM SOUŘADNIC
JTSK

Číslo bodu	Y	X	popis
1	741524.46	1039267.34	roh chatky
2	741521.63	1039266.32	roh chatky
3	741520.19	1039270.26	roh chatky
4	741523.00	1039271.30	roh chatky
5	741524.56	1039276.99	roh chatky
6	741521.21	1039275.69	roh chatky
7	741520.07	1039278.99	roh chatky
8	741523.34	1039280.27	roh chatky
9	741523.80	1039279.03	roh chatky
10	741524.82	1039279.43	roh chatky
11	741525.60	1039277.39	roh chatky
12	741515.10	1039302.02	roh chatky
13	741511.44	1039300.41	roh chatky
14	741509.34	1039305.27	roh chatky
15	741513.12	1039306.89	roh chatky
16	741504.92	1039326.19	roh chatky
17	741499.64	1039324.42	roh chatky
18	741498.79	1039326.74	roh chatky
19	741504.19	1039328.52	roh chatky
20	741500.64	1039342.76	roh chatky
21	741497.74	1039341.58	roh chatky
22	741497.01	1039343.37	roh chatky
23	741499.93	1039344.53	roh chatky
24	741540.70	1039256.27	oplocení
25	741518.17	1039252.76	oplocení
26	741509.87	1039273.22	oplocení
27	741520.82	1039276.82	oplocení
28	741525.17	1039278.51	oplocení
29	741531.44	1039281.36	oplocení
30	741501.72	1039294.40	oplocení
31	741523.28	1039303.49	oplocení
32	741492.39	1039319.49	oplocení
33	741514.57	1039327.11	oplocení
34	741486.18	1039336.20	oplocení
35	741508.50	1039343.55	oplocení
36	741480.20	1039352.28	oplocení
37	741502.44	1039359.96	oplocení
38	741472.69	1039372.34	oplocení
39	741498.04	1039371.89	oplocení, hranice dle KN
40	741541.43	1039254.30	hranice dle KN
41	741517.86	1039250.97	hranice dle KN
42	741472.89	1039371.93	hranice dle KN



Zaměření skutečné polohy chatek a oplocení na p.č. 486 v k.ú. Troja

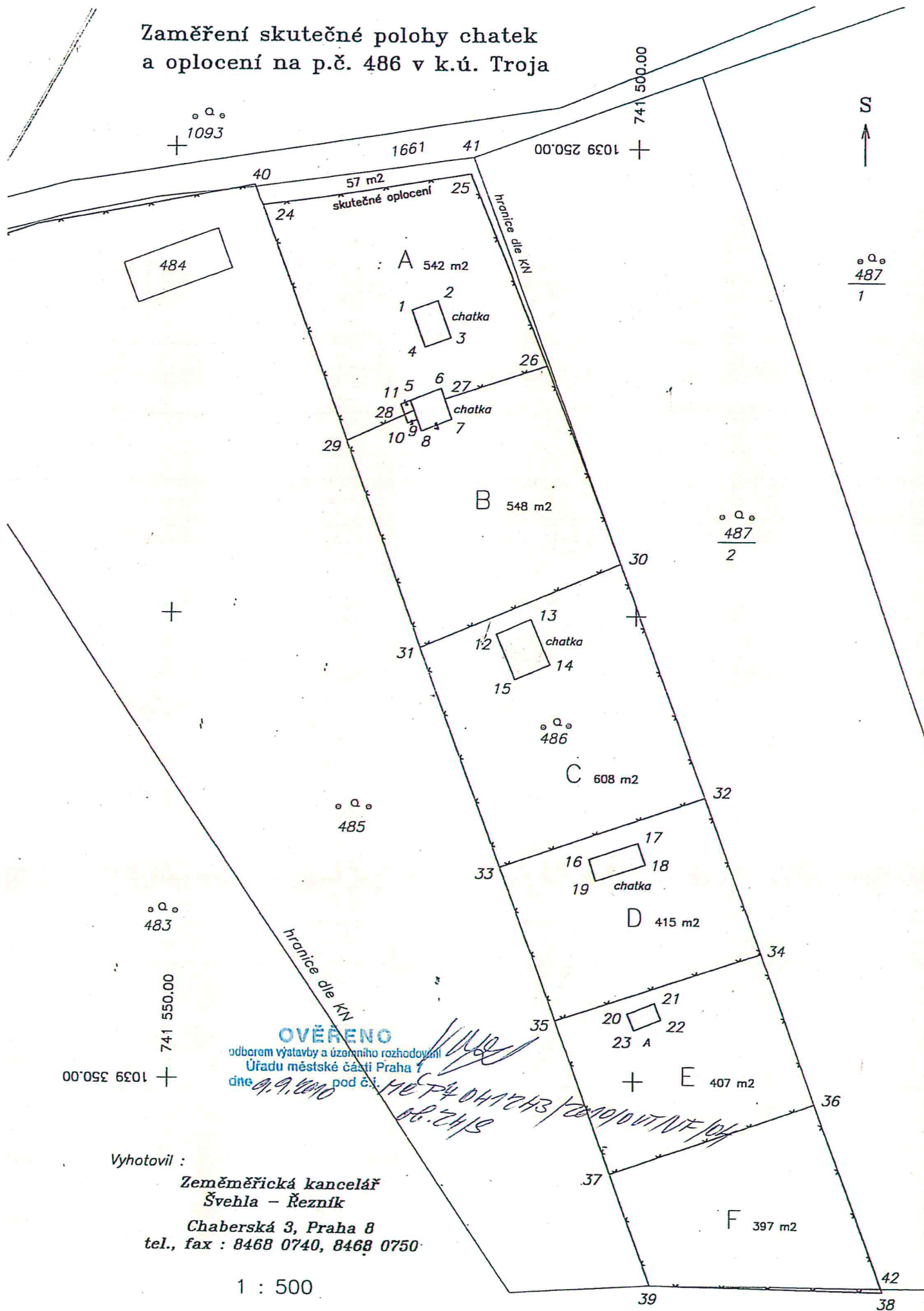

Vyhotovil :

Zeměměřická kancelář
Švehla – Řezník
Chaberská 3, Praha 8
tel., fax : 8468 0740, 8468 0750

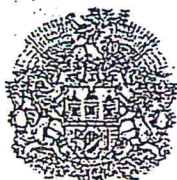

HLAVNÍ MĚSTO PRAHA
MAGISTRÁT HLAVNÍHO MĚSTA PRAHY
ODBOR SPRÁVY MAJETKU

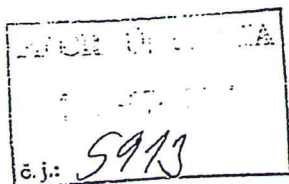

Sojlová

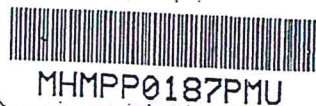

Pozemkový fond ČR
územní pracoviště Praha

pověřený vedením ÚP Praha PF ČR
Slezská 7
120 00 Praha 2

Váš dopis zn.

Č.j.
MHMP 84616 /
G- 2115 /01

Vyřizuje/linka 2448/
19

Datum
10.7.2001

Věc: žádost o bezúplatný převod pozemků dle zákona č.95/1999 Sb.

Zastupitelstvo hlavního města Prahy usnesením č.31/04 ze dne 28.6.2001 pověřilo radu HMP podáním žádosti podle zákona č.95/1999 Sb..

V příloze Vám zasíláme ověřenou kopii usnesení rady hl.m. Prahy č.1183 ze dne 3.7.2001.
Rada hl.m. Prahy:

v bodě I.1. souhlasí s nabytím pozemků dle přílohy č.1 a č.2 usnesení č.1183 z vlastnictví ČR ve správě Pozemkového fondu do vlastnictví obce hl.m. Prahy dle zákona č.95/1999 Sb.

V příloze č.1 tohoto usnesení je nemovitý majetek zapsaný v katastru nemovitostí na listech vlastnických, nebo podílových listech vlastnických ČR - správce Pozemkový fond.

V příloze č.2 tohoto usnesení je nemovitý majetek zapsaný v katastru nemovitostí na listech vlastnických, nebo podílových listech vlastnických státních podniků, u kterých je předpoklad, že přešel k účinnosti zákona č.229/1991 Sb. do správy Pozemkového fondu ČR.

Jedná se o pozemky na celém území hl.m. Prahy, jejichž převod do vlastnictví obce je možný dle § 5, § 6 a § 18 zákona č.95/1999 Sb..

Tímto obec hl.m. Praha žádá o převod pozemků, uvedených v příloze č.1 a č.2, která je nedílnou součástí této žádosti..

Zároveň přikládáme prohlášení zástupce obce, že obec nemá dluh vůči Fondu národního majetku, nemá daňový nedoplatek u správce daně příslušného pro správu její daně z příjmu a nedluží pojistné u sociálního zabezpečení a příspěvek na státní politiku zaměstnanosti.

ředitel odboru majetku

Mgr. Petr Hájek
Mariánské nám. 2
Praha 1
116/

Příloha:

- usnesení ZHMP č.31/04
- usnesení rady HMP č.1183
- prohlášení zástupce obce
- příloha č.1 a č.2

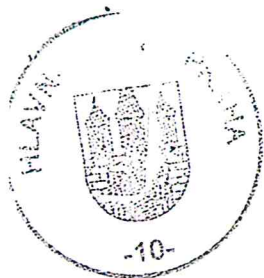

Hlavní město Praha
ZASTUPITELSTVO HLAVNÍHO MĚSTA PRAHY
U S N E S E N Í

Zastupitelstva hlavního města Prahy

číslo 31/04
ze dne 28.6.2001

k návrhu na schválení nabytí pozemků do vlastnictví obce hl. m. Prahy dle zákona č.95/99 Sb.

Zastupitelstvo hlavního města Prahy

I. bere na vědomí, že

1. Rada HMP bude podávat za hl.m. Prahu žádosti podle § 5 odst. 1 a § 18 odst. 1 zákona č. 95/1999 Sb.,
2. smlouvy o převodu pozemků, o které hl.m. Praha požádala ve smyslu bodu I.1. tohoto usnesení, budou předloženy ke schválení Zastupitelstvu hl.m. Prahy podle § 59 odst. 3 písm. j) zákona o hl.m. Praze

II. schvaluje

1. nabytí vlastnictví k pozemkům dle přílohy č.1 tohoto usnesení z vlastnictví ČR - ve správě Pozemkového fondu ČR do vlastnictví obce hl. m. Prahy
2. vzdání se práva převodu vlastnictví k pozemkům dle přílohy č.2 tohoto usnesení z vlastnictví ČR - ve správě Pozemkového fondu do vlastnictví obce hl. m. Prahy

III. ukládá

1. Radě HMP

1. přijmout opatření k zajištění realizace bodu I. tohoto usnesení

Termín: 3. 7.2001

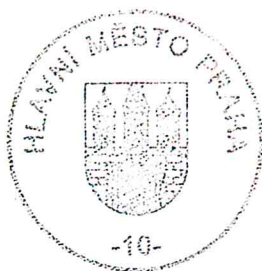

31/04

28.6.01

31.

Předkladatel: Rada HMP
Tisk: 034
Provede: Rada HMP
Na vědomí: odbory MHMP, MČ hl.m. Prahy, členové ZHMP

MAGISTRÁT HLAVNÍHO MĚSTA PRAHY			
ODPORNÝ ZÁZNAM PRÁVA / JČKA			
OZNAČENÍ: 31/04/2001			
OZNAČENÍ: 31/04/2001			
POČET: 1/4			
496	3	1/4	
28.6.01	m.p.		

S E Z N A M

pozemků k návrhu na schválení nabytí do vlastnictví obce hl.m. Prahy
dle zákona č.95/1999 Sb.

katastrální území: **Hlubočepy**
parc.č.

211/1 cena pozemku: bezúplatně

katastrální území: **Čakovice**
parc.č.

1379/1 cena pozemku: 944 120,00 Kč

katastrální území: **Kunratice**
parc.č.

2356/6 cena pozemku: 127 960,00 Kč

katastrální území: **Vokovice**
parc.č.

730 cena pozemku: 278 130,00 Kč

734 cena pozemku: 231 420,00 Kč

katastrální území: **Vysočany**
parc.č.

1686/2 cena pozemku: 124 940,00 Kč

1678/8 cena pozemku: 3 540 670,00 Kč

1686/21 cena pozemku: 8 866 180,00 Kč

S E Z N A M

pozemků k návrhu na schválení vzdání se práva převodu do vlastnictví obce hl.m. Prahy
dle zákona č.95/1999 Sb.

katastrální území: **Hlubočepy**
parc.č.

962/1 - podíl 26/69

katastrální území: **Hostivař**
parc.č.

1818/117

katastrální území: **Chodov**
parc.č.

1368
1370/1
2184/2

katastrální území: **Modřany**
parc.č.

1663/1
1663/6

katastrální území: **Ruzyně**
parc.č.

2580/3
2580/20
2580/21
2580/22
2580/23

katastrální území: **Troja**
parc.č.

1223

katastrální území: **Uhřetěves**
parc.č.

1516//8
1529/8



Hlavní město Praha
RADA HLAVNÍHO MĚSTA PRAHY
U S N E S E N Í

Rady hlavního města Prahy

číslo 1183
ze dne 3.7.2001

k návrhu na schválení nabytí pozemků do vlastnictví obce hl. m. Prahy dle zákona č. 95/99 Sb.

Rada hlavního města Prahy

I. s o u h l a s í

1. s nabytím pozemků dle přílohy č. 1 tohoto usnesení z vlastnictví ČR - ve správě Pozemkového fondu do vlastnictví hl. m. Prahy
2. s nabytím pozemků dle přílohy č. 2 tohoto usnesení z vlastnictví ČR - ve správě Pozemkového fondu do vlastnictví hl.m. Prahy

II. u k l á d á

1. MHMP - OSM MHMP

1. požádat Pozemkový fond ČR o převod pozemků dle bodu I. tohoto usnesení

Termín: 10. 7.2001



náměstek primátora hl.m.Prahy

Předkladatel: radní I
Tisk: 8847
Provede: MHMP - OSM MHMP
Na vědomí: odbory MHMP

MAGISTRÁT HL.M. PRAHY		
ODBOR KANCELÁŘ PRŮMĚYSLOU		
ODDĚLENÍ VOLENÝCH ÚROVNÍ		
OVĚŘENÍ SPRÁVNOSTI DOKUMENTU		
RADA HL.M. PRAHY		
POŘ.Č. 538	POČET LISTŮ 109	POČET KOPÍÍ 1/2
DATUM: 11.7.2001	PODPIS: [signature]	

Usnesení rady MHMP č. 1183
je součástí zápisu z jednání rady MHMP
č. 25. ze dne 3.7.2001

Prohlášení

Hlavní město Praha, se sídlem Praha 1 Mariánské náměstí č.2., zastoupené
, ředitelem odboru správy majetku MHMP, prohlašuje,
že nemá dluh vůči Fondu národního majetku, nemá daňový nedoplatek u
správce daně příslušného pro správu její daně z příjmu a nedluží pojistné u
sociálního zabezpečení a příspěvek na státní politiku zaměstnanosti.

Toto prohlášení je učiněno pro účel zahájení převodu zemědělského majetku dle
zákona č.95/1991 Sb..

V Praze dne 10.7.2001

ředitel odboru správy majetku



VÝPIS ÚDAJŮ Z KATASTRU NEMOVITOSTÍ

PRAHA - TROJA

území: 730190 TROJA

Vyhотовeno: 29.06.01

VÝBĚR ZE SOUBORU PARCEL

Pozemkový fond

PARCELA	VÝMĚRA	KV	DP	ČO	ČP-E	LV	PV	OCH	VYUŽITÍ	MAPA	POLVZ
65	3129	0	2			10002		200	orná půda	00052	81/98
98/5	942	0	5			10002		200	zahrada	52	81/98
105	910	0	5			10002		200	zahrada	52	467/97
115/2	2188	0	5			10002		200	zahrada	52	81/98
118	1919	0	5			10002		200	zahrada	52	81/98
120	915	0	5			10002		200	zahrada	52	81/98
121	1448	0	5			10002		200	zahrada	7942	237/01
123	1223	0	5			10002		200	zahrada	52	81/98
125	180	0	5			10002		200	zahrada	7942	237/01
127	66	0	5			10002		200	zahrada	7942	237/01
129	106	0	5			10002		200	zahrada	7942	237/01
137	745	0	5			10002		200	zahrada	52	81/98
138	320	0	5			10002		200	zahrada	52	81/98
157	119	0	5			10002		200	zahrada	72	81/98
171/1	1014	0	5			10002		200	zahrada	72	81/98
171/3	901	0	5			10002		200	zahrada	72	81/98
179/1	13680	0	2			10002		200	orná půda	00052	257/98
179/2	664	0	2			10002		200	orná půda	00052	81/98
181/1	2567	0	5			10002		200	zahrada	00072	81/98
182	2447	0	5			10002		200	zahrada	00072	81/98
486	2974	0	6			10002		200	ovocný sad	54	158/96
487/2	3168	0	6			10002			ovocný sad	54	377/00
510/1	3741	0	5			10002		200	zahrada	74	225/98
522/1	1689	0	5			10002		200	zahrada	74	203/96
789/2	39	0	5			10002		200	zahrada	00054	72/97
942/1	719	0	5			10002		200	zahrada	00056	429/00
1115/1	2165	0	2			10002		200	orná půda	00038	114/01
1208	2649	0	5			10002		200	zahrada	00037	257/98
1218/2	3862	0	6			1301		200	ovocný sad	53	112/01
1221/2	695	0	5			10002		200	zahrada	53	81/98
1221/3	382	0	5			10002		200	zahrada	53	81/98
1221/4	655	0	5			10002		200	zahrada	53	81/98
1222	4120	0	6			10002		200	ovocný sad	53	81/98
1229/7	1938	0	5			10002		200	zahrada	53	81/98
1253/8	1194	0	5			10002		200	zahrada	00052	81/98
1253/9	1232	0	5			10002		200	zahrada	52	81/98
1253/10	1226	0	5			10002		200	zahrada	52	81/98
1253/11	1307	0	5			10002		200	zahrada	52	81/98
1253/14	866	0	5			10002		200	zahrada	52	81/98
1254/8	1497	0	2			10002		200	orná půda	52	81/98
1254/10	1019	0	5			10002		200	zahrada	52	81/98
1266	9285	0	6			10002		200	ovocný sad	36	81/98
1274/1	1700	0	5			10002		200	zahrada	00036	81/98
1278	432	0	5			10002		200	zahrada	00036	257/98
1287/1	224	0	5			10002		200	zahrada	00036	81/98
1291	331	0	5			10002		200	zahrada	36	81/98

PARCELA	VÝMĚRA	KV	DP	ČO	ČP-E	LV	PV	OCH	VYUŽITÍ	MAPA	POLVZ
1293	450	0	5			10002	200		zahrada	36	81/98
1297	386	0	5			10002	200		zahrada	36	81/98
1301/1	1163	0	5			10002	200		zahrada	36	81/98
1301/2	898	0	5			10002	200		zahrada	36	81/98
1304/1	14382	0	2			1270	200		orná půda	00037	713/00
1328	368	0	5			10002	200		zahrada	35	81/98
1329	4980	0	5			10002	200		zahrada	00036	81/98
1331	160	0	5			10002	200		zahrada	00036	81/98
1335	1848	0	2			10002	200		orná půda	35	81/98
1336	1121	0	5			10002	200		zahrada	35	81/98
1346	1335	0	5			10002	200		zahrada	35	81/98
1352	892	0	5			10002	200		zahrada	35	81/98
1356	810	0	5			10002	200		zahrada	00023	81/98
1357/1	2145	0	6			10002	200		ovocný sad	23	387/99
1357/5	984	0	6			10002	200		ovocný sad	23	387/99
1357/6	166	0	6			10002	200		ovocný sad	23	387/99
1364	3375	0	5			10002	200		zahrada	23	81/98
1368/2	45	2	13			10002	200	905	zbořeniště	23	173/00
1370/1	580	1	5			10002			zahrada	23	173/00
1371/1	165	1	5			10002			zahrada	23	81/98
1371/3	55	1	5			10002			zahrada	23	173/00
1372/1	499	0	5			10002	200		zahrada	23	81/98
1372/5	200	0	5			10002	200		zahrada	23	173/00
1378	589	0	5			10002	200		zahrada	23	81/98
1389	3474	0	5			10002	200		zahrada	23	81/98
1394	846	0	5			10002	200		zahrada	23	81/98
1399	2648	0	5			10002	200		zahrada	35	81/98
1402	570	0	5			10002	200		zahrada	23	81/98
1403/1	2958	0	5			10002	200		zahrada	00035	81/98
1405	11170	0	5			10002	200		zahrada	23	81/98
1410	1983	0	5			10002	200		zahrada	35	81/98
1416/1	732	0	5			10002	200		zahrada	35	81/98
1416/2	468	0	5			10002	200		zahrada	35	81/98
1428	13010	0	5			10002	200		zahrada	35	81/98
1447/5	157	0	5			10002	200		zahrada	00034	81/98
1447/8	362	0	5			10002	200		zahrada	35	81/98
1447/11	336	0	5			10002	200		zahrada	35	81/98
1447/14	501	0	5			10002	200		zahrada	35	81/98
1468/1	614	0	5			10002	200		zahrada	35	81/98
1470	2012	0	8			10002	200		pastvina	00071	81/98
1471/1	761	0	5			10002	200		zahrada	35	491/99
1471/2	726	0	5			10002	200		zahrada	35	491/99
1471/3	64	2	14			10002	200		33 ostatní komunikace	35	491/99
1485/2	4609	0	5			10002	200		zahrada	35	81/98
1486	2796	0	8			10002	200		pastvina	35	81/98
1510/1	3816	0	5			10002	200		zahrada	00036	81/98
1515	553	0	8			10002	200		pastvina	00052	81/98
1516	1426	0	8			10002	200		pastvina	00052	81/98
1605	2360	0	2			1302	200		orná půda	00100	114/01
1606	981	0	2			10002	200		orná půda	00100	158/96
1610	3527	0	5			10002	200		zahrada	00100	158/96
1613	4825	0	5			10002	200		orná půda	00100	158/96
1614	1822	0	5			10002	200		orná půda	00100	158/96

Strana: 3

PARCELA	VÝMĚRA KV	DP	ČO	ČP-E	LV	PV	OCH	VYUŽITÍ	MAPA	POLVZ
1617	3147	0	2		10002		200	orná půda	00100	158/96
1640/1	4684	0	2		1302		200	orná půda	00101	114/01
1641/1	8491	0	2		10002		200	orná půda	00101	114/01
1641/3	490	0	5		10002		200	zahrada	00101	158/96

CELKEM: 224216
POČET VYBRANÝCH OBJEKTŮ: 106

Z TOHO ZEMED. PUDA: 224107

zemstat

Štěrboholy	230	0	0	0	73	2	
Štěrboholy	231	1	0	0	73	2	memoranda
Štěrboholy	231	2	0	0	73	2	-11-
Štěrboholy	296	0	0	0	73	2	
Štěrboholy	392	0	0	3152	110	5	
Štěrboholy	393	0	0	2687	110	5	
Štěrboholy	395	0	0	2679	110	5	
Štěrboholy	99	0	0	696	283	5	
Štěrboholy	114	2	0	0	376	2	memoranda
Točná	827	2	0	27	319	10	
Točná	827	6	0	26	319	10	
Točná	17	0	0	174	345	5	
Točná	397	1	0	304173	804	10	
Točná	735	0	0	107	804	10	
Točná	824	0	0	161023	804	10	
Točná	827	1	0	1333	804	10	
Točná	828	0	0	342273	804	10	
Točná	829	0	0	62646	804	10	
Točná	830	0	0	64691	804	10	
Točná	831	0	0	2847	804	10	
Točná	832	0	0	246536	804	10	
Točná	834	0	0	122096	804	10	
Točná	836	0	0	150470	804	10	
Točná	838	0	0	72958	804	10	
Točná	840	0	0	67752	804	10	
Točná	842	0	0	87	804	10	
Točná	845	0	0	4435	804	10	memoranda
Točná	846	0	0	3441	804	10	-11-
Točná	864	0	0	7144	804	10	
Točná	884	0	0	45349	804	10	memoranda
Točná	901	0	0	42863	804	10	
Točná	104	1	0	55110	804	10	memoranda
Troja	1253	25	0	299	13	5	
Troja	343	0	0	878	99	5	
Troja	344	0	0	2369	99	5	
Troja	1601	1	0	29976	99	7	✓
Troja	483	0	0	20508	110	6	✓
Troja	1019	10	0	268	160	2	
Troja	1285	13	0	3367	160	2	
Troja	800	2	0	35	288	5	
Troja	960	2	0	953	288	5	
Troja	493	2	0	1787	391	5	
Troja	1482	0	0	5311	629	5	
Troja	1608	0	0	1476	846	2	✓
Troja	1615	0	0	26392	846	5	✓
Troja	1366	1	0	10153	894	2	
Třebonice	105	0	0	1858	18	5	✓
Třebonice	149	0	0	634	18	8	✓
Třebonice	291	72	0	24	18	7	✓
Třebonice	291	73	0	80	18	7	✓
Třebonice	292	2	0	65	18	7	
Třebonice	292	5	0	8	18	7	✓
Třebonice	303	2	0	5845	18	2	✓
Třebonice	303	5	0	41020	18	2	✓
Třebonice	305	7	0	32	18	2	✓
Třebonice	305	8	0	37607	18	2	✓

Městská část Praha 7
Úřad městské části
odbor výstavby
a územního rozhodování
nábř. Kpt. Jaroše 1000
170 00 Praha 7

Pozemkový fond ČR
Krajské pracoviště pro hl. m. Prahu
Husinecká 1024/11a, 130 00 Praha 3
dotlo
dne 16-09-2010
č.j. 3024341
k vyřízení PRAHA
počet příloh 2

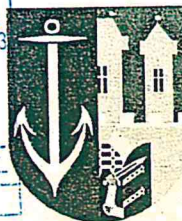

NAŠE ZNAČKA
MČ P7 041243/2010/OVT/VF
Ob.24/S

VYŘIZUJE / LINKA
volfovaj@p7.mepnet.cz

PRAHA/DATUM
9.9.2010

Věc : osvědčení existence stavby

Městská část Praha 7, Úřad městské části, odbor výstavby a územního rozhodování jako stavební úřad příslušný podle § 13 odst.1 písm.c) zákona č.183/2006 Sb., o územním plánování a stavebním řádu, ve znění pozdějších předpisů (stavební zákon) a vyhlášky č.55/2000 Sb. hl.m.Prahy, kterou se vydává Statut hlavního města Prahy, ve znění pozdějších předpisů a v souladu s ustanovením § 125 stavebního zákona

osvědčuje

na základě žádosti pana
existenci stavby zahradního domku na úschovu náradí, umístěného na pozemku č.parc. 486 (část A), k.ú. Troja, při ulici Pod Havránkou, Praha 7 tak, jak je zakresleno v předloženém předávacím protokolu, ověřeném dne 8.1.2002 úředně oprávněným zeměměřickým inženýrem Ing. Vladimírem Švehlou pod č.2/2002.

Městská část Praha 7
Úřad městské části
odbor výstavby a územního rozhodování
PRAHA 7, 170 00, nábř. Kpt. Jaroše 1000
-2-

ředitel odboru výstavby
a územního rozhodování

Příloha: ověřená PD

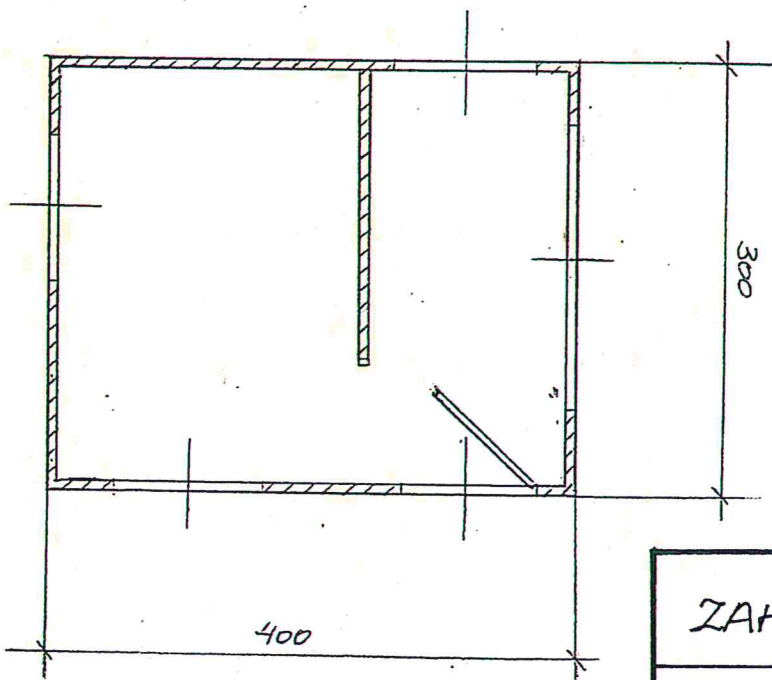
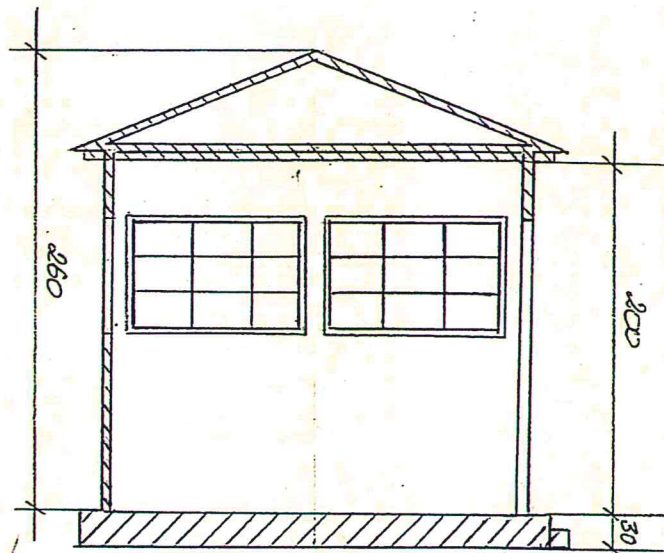
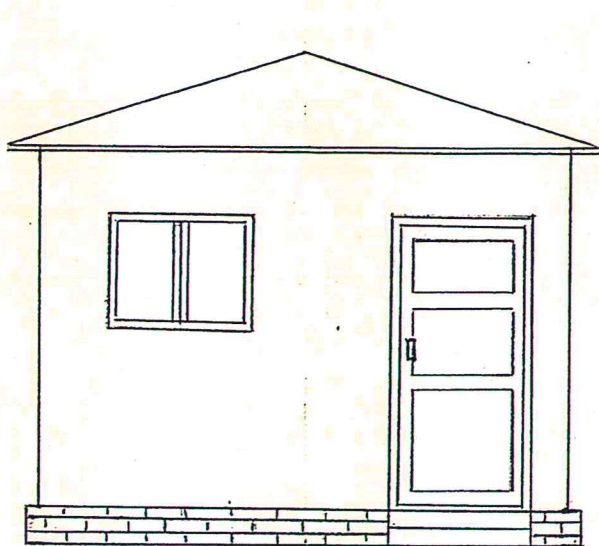

ZAHRADNÍ CHATKA	
KATASTR 486 a.	18000 PRAHA 6

OVĚŘENO

odborem výstavby a územního rozhodování

Úřadu městské části Praha 7

dne 9. 9. 2010 pod č.j.

1467404143/2010/OUT/114
P. ZH

SEZNAM SOUŘADNIC
JTSK

Číslo bodu	Y	X	popis
1	741524.46	1039267.34	roh chatky
2	741521.63	1039266.32	roh chatky
3	741520.19	1039270.26	roh chatky
4	741523.00	1039271.30	roh chatky
5	741524.56	1039276.99	roh chatky
6	741521.21	1039275.69	roh chatky
7	741520.07	1039278.99	roh chatky
8	741523.34	1039280.27	roh chatky
9	741523.80	1039279.03	roh chatky
10	741524.82	1039279.43	roh chatky
11	741525.60	1039277.39	roh chatky
12	741515.10	1039302.02	roh chatky
13	741511.44	1039300.41	roh chatky
14	741509.34	1039305.27	roh chatky
15	741513.12	1039306.89	roh chatky
16	741504.92	1039326.19	roh chatky
17	741499.64	1039324.42	roh chatky
18	741498.79	1039326.74	roh chatky
19	741504.19	1039328.52	roh chatky
20	741500.64	1039342.76	roh chatky
21	741497.74	1039341.58	roh chatky
22	741497.01	1039343.37	roh chatky
23	741499.93	1039344.53	roh chatky
24	741540.70	1039256.27	oplocení
25	741518.17	1039252.76	oplocení
26	741509.87	1039273.22	oplocení
27	741520.82	1039276.82	oplocení
28	741525.17	1039278.51	oplocení
29	741531.44	1039281.36	oplocení
30	741501.72	1039294.40	oplocení
31	741523.28	1039303.49	oplocení
32	741492.39	1039319.49	oplocení
33	741514.57	1039327.11	oplocení
34	741486.18	1039336.20	oplocení
35	741508.50	1039343.55	oplocení
36	741480.20	1039352.28	oplocení
37	741502.44	1039359.96	oplocení
38	741472.69	1039372.34	oplocení
39	741498.04	1039371.89	oplocení, hranice dle KN
40	741541.43	1039254.30	hranice dle KN
41	741517.86	1039250.97	hranice dle KN
42	741472.89	1039371.93	hranice dle KN



PŘEDÁVACÍ PROTOKOL

Katastrální území: Troja

Zaměření skutečné polohy chatků a oplocení na p.č. 486

Použité přístroje: Sokkia SET 2B, pásmo

Použité podklady: snímek mapy KN, novoměřický náčrt č. 54.

Metoda zaměření: metoda polární

OVĚŘENO
odbor pro výstavbu a územního rozhodování
Úřadu městské části Praha 7
dne 9.9.2010 pod č. 14674/041043/2010/OUT/VF
RB. 24/13

Ověřil:

Ing. Švehla

8.1.2002

č. 2/2002



Vyhotovila :

Zeměměřická kancelář

Švehla – Řezník

Chaberská 3, 182 00 Praha 8
tel./fax: 8468 0740, 8468 0750

Zaměřil: Ing. Švehla, Ing. Ledererová
dne 3.1.2002

Vypočetl: Ing. Řezník dne 4.1.2002

PŘEDAL :

PŘEVZAL :

Zaměření skutečné polohy chatek a oplocení na p.č. 486 v k.ú. Troja

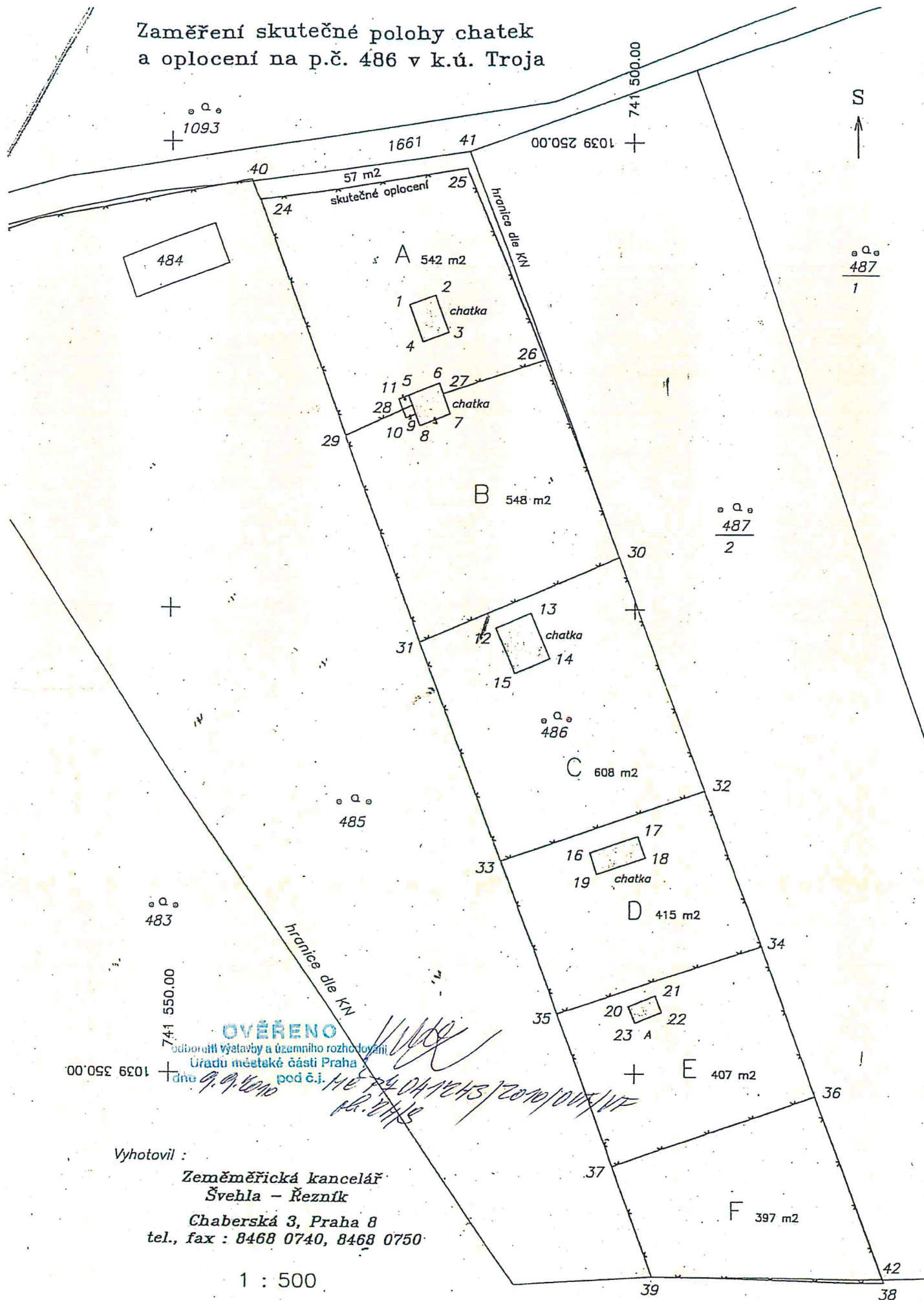

Vyhotovil :

Zeměměřická kancelář
Švehla - Řezník

Chaberská 3, Praha 8
tel., fax : 8468 0740, 8468 0750

1 : 500

Jan

Městská část Praha 7
Úřad městské části
odbor výstavby
a územního rozhodování
nábř. Kpt. Jaroše 1000
170 00 Praha 7

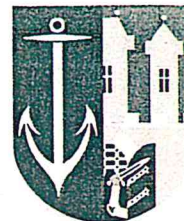

NAŠE ZNAČKA
MČ P7 041243/2010/OVT/VF/03
Ob.24/S

VYŘÍZENÍ / TISK A
volfovaj@p7.mepnet.cz

PRAHA/DATUM
9.9.2010

Věc : osvědčení existence stavby

Městská část Praha 7, Úřad městské části, odbor výstavby a územního rozhodování jako stavební úřad příslušný podle § 13 odst.1 písm.c) zákona č.183/2006 Sb., o územním plánování a stavebním řádu, ve znění pozdějších předpisů (stavební zákon) a vyhlášky č.55/2000 Sb. hl.m.Prahy, kterou se vydává Statut hlavního města Prahy, ve znění pozdějších předpisů a v souladu s ustanovením § 125 stavebního zákona

osvědčuje

na základě žádosti pana Václava Dittrycha, bytem Roháčova 40, 130 00 Praha 3 - Žižkov existenci stavby zahradního domku na úschovu náradí, umístěného na pozemku č.parc. 486 (část D), k.ú. Troja, při ulici Pod Havránkou, Praha 7 tak, jak je zakresleno v předloženém předávacím protokolu, ověřeném dne 8.1.2002 úředně oprávněným zeměměřickým inženýrem Ing. Vladimírem Švehlou pod č.2/2002.

Městská část Praha 7
Úřad městské části
odbor výstavby
a územního rozhodování
nábř. Kpt. Jaroše 1000

Vedoucí odboru výstavby
a územního rozhodování

Příloha: ověřená PD

PŘEDÁVACÍ PROTOKOL

Katastrální území: Troja

Zaměření skutečné polohy chat a oplocení na p.č. 486

Použité přístroje: Sokkia SET 2B, pásmo

Použité podklady: snímek mapy KN, novoměřický náčrt č. 54.

Metoda zaměření: metoda polární

OVĚŘENO
odbornou komisí a územního rozhodování
Úřadu městské části Praha 7
dne 9.9.2002 pod č.j.

14674 041243/2010/DUT/VF/05
ol. 24/5

Ověřil:

Ing. Švehla

8.1.2002

č. 2/2002



Vyhotovila :

Zeměměřická kancelář

Švehla – Řezník

Chaberská 3, 182 00 Praha 8
tel./fax: 8468 0740, 8468 0750

Zaměřil: Ing. Švehla, Ing. Ledererová
dne 3.1.2002

Vypočetl: Ing. Řezník dne 4.1.2002

PŘEDAL :

PŘEVZAL :

SEZNAM SOUŘADNIC
JTŠK

Číslo bodu	Y	X	popis
1	741524.46	1039267.34	roh chatky
2	741521.63	1039266.32	roh chatky
3	741520.19	1039270.26	roh chatky
4	741523.00	1039271.30	roh chatky
5	741524.56	1039276.99	roh chatky
6	741521.21	1039275.69	roh chatky
7	741520.07	1039278.99	roh chatky
8	741523.34	1039280.27	roh chatky
9	741523.80	1039279.03	roh chatky
10	741524.82	1039279.43	roh chatky
11	741525.60	1039277.39	roh chatky
12	741515.10	1039302.02	roh chatky
13	741511.44	1039300.41	roh chatky
14	741509.34	1039305.27	roh chatky
15	741513.12	1039306.89	roh chatky
16	741504.92	1039326.19	roh chatky
17	741499.64	1039324.42	roh chatky
18	741498.79	1039326.74	roh chatky
19	741504.19	1039328.52	roh chatky
20	741500.64	1039342.76	roh chatky
21	741497.74	1039341.58	roh chatky
22	741497.01	1039343.37	roh chatky
23	741499.93	1039344.53	roh chatky
24	741540.70	1039256.27	oplocení
25	741518.17	1039252.76	oplocení
26	741509.87	1039273.22	oplocení
27	741520.82	1039276.82	oplocení
28	741525.17	1039278.51	oplocení
29	741531.44	1039281.36	oplocení
30	741501.72	1039294.40	oplocení
31	741523.28	1039303.49	oplocení
32	741492.39	1039319.49	oplocení
33	741514.57	1039327.11	oplocení
34	741486.18	1039336.20	oplocení
35	741508.50	1039343.55	oplocení
36	741480.20	1039352.28	oplocení
37	741502.44	1039359.96	oplocení
38	741472.69	1039372.34	oplocení
39	741498.04	1039371.89	oplocení, hranice dle KN
40	741541.43	1039254.30	hranice dle KN
41	741517.86	1039250.97	hranice dle KN
42	741472.89	1039371.93	hranice dle KN



Zaměření skutečné polohy chatek
a oplocení na p.č. 486 v k.ú. Troja

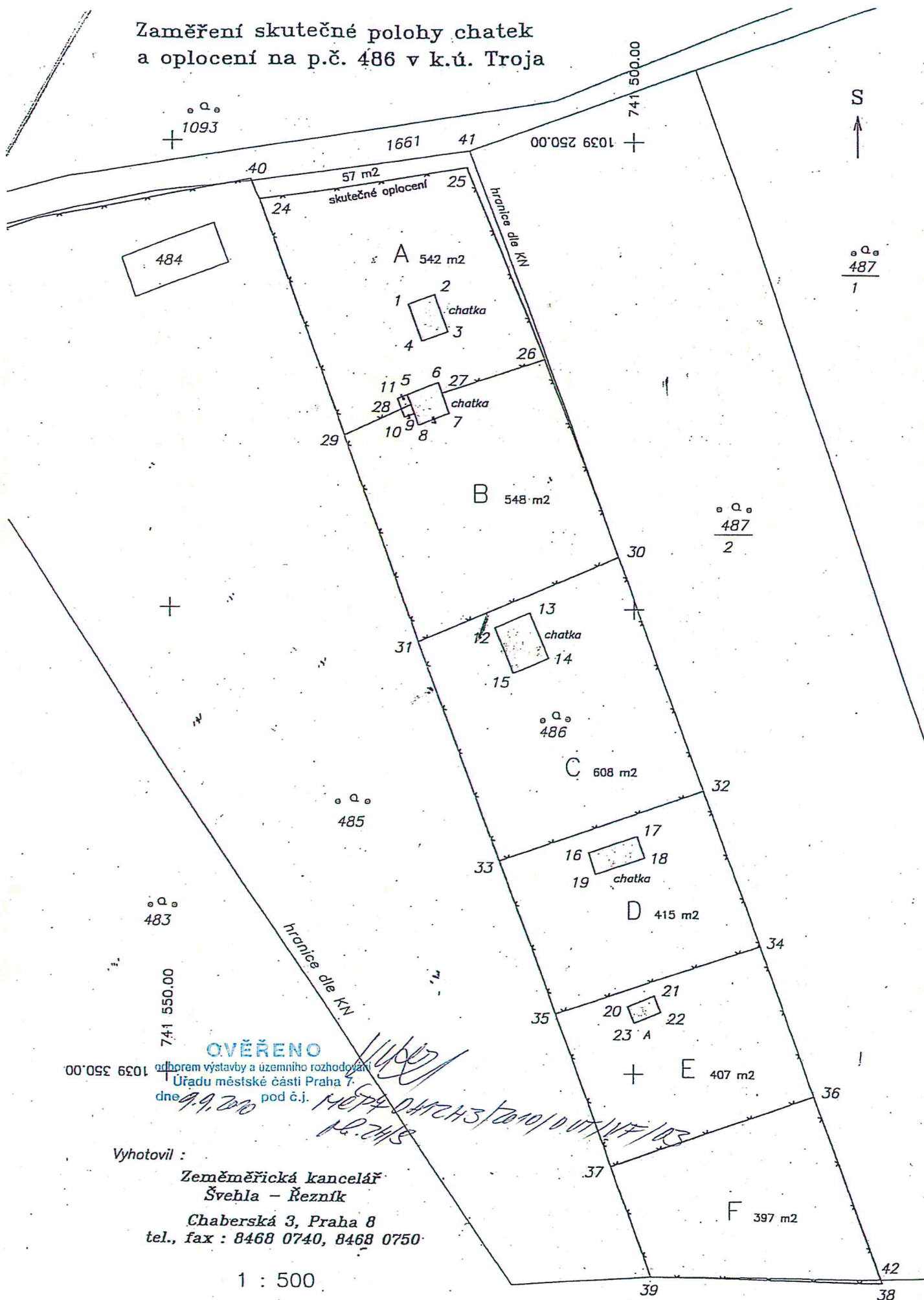

OVĚŘENO

odborným výstavby a územního rozhodování
Úřadu městské části Praha 7
dne 9.9.2010 pod č.j. 14674/2010/001/17/103

Vyhotovil :

Zeměměřická kancelář
Švehla - Řezník
Chaberská 3, Praha 8
tel., fax : 8468 0740, 8468 0750

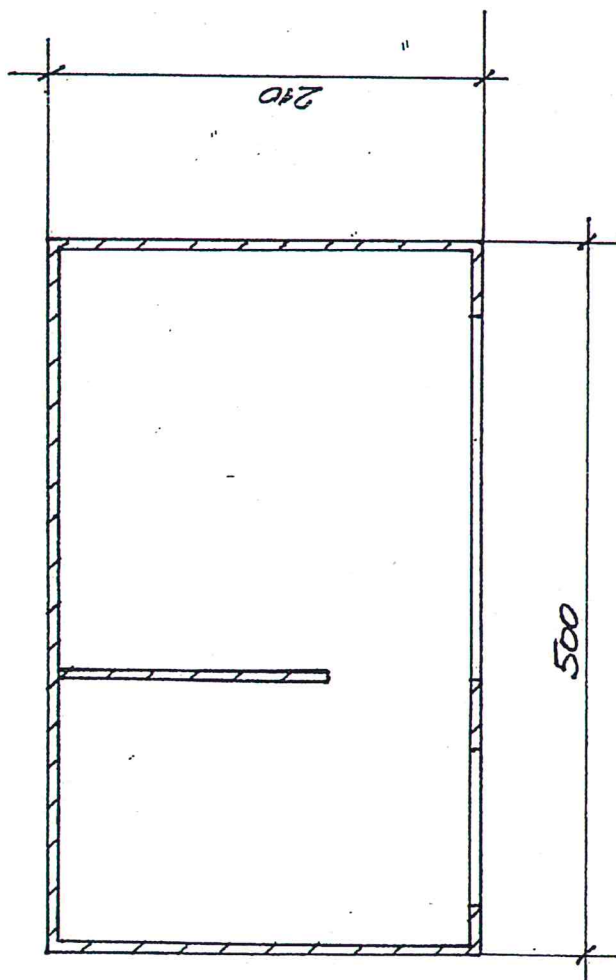
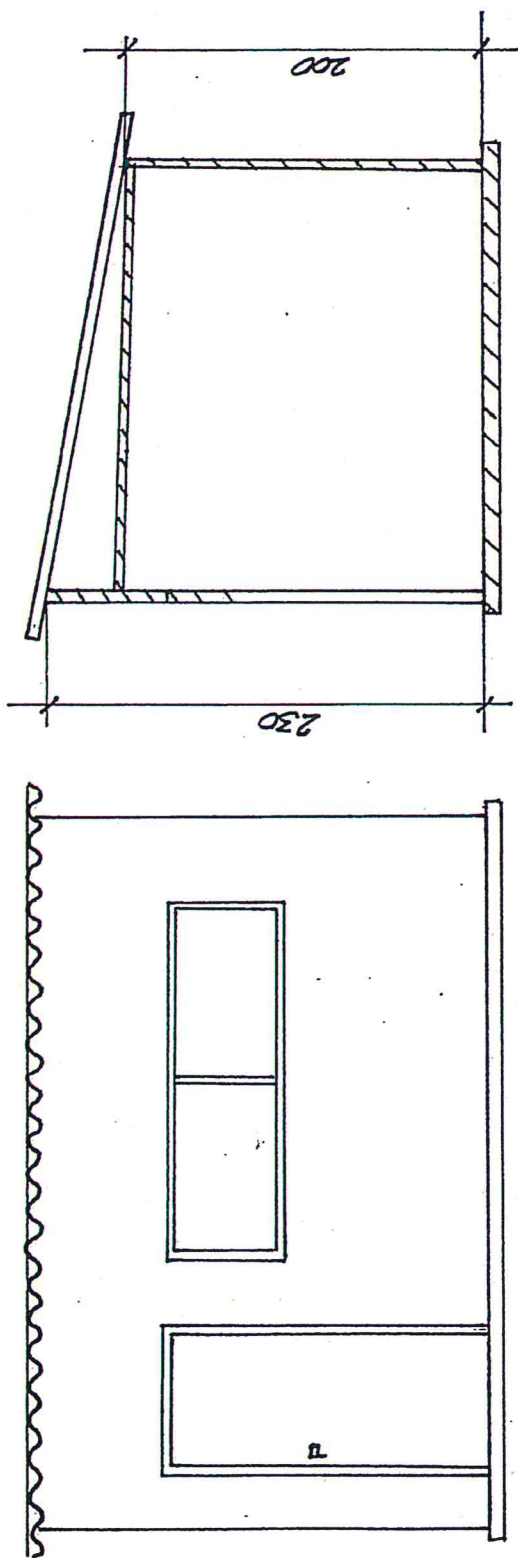

OVĚŘENO
 odborem výstavby a územního rozhodování
 Úřadu městské části Praha 7
 dne 9. 9. 2000 pod č.j. M 0 P 4 044/93/2000/PÚT/VF/103
 J. B. 2412

ZAHRADNÍ DOMEK NA NÁŘADÍ		Praha 3, Žižkov
KATASTR	486 d.	

