

STÁTNÍ POZEMKOVÝ ÚŘAD

Sídlo: Husinecká 1024/11a, 130 00 Praha 3-Žižkov, IČ: 01312774, DIČ: CZ01312774

Krajský pozemkový úřad pro Jihomoravský kraj, Hroznová 17, 603 00 Brno

Váš dopis zn.:

Ze dne:

Naše zn.: SPU 489759/2016/123/Ma

Vyřizuje: Ing. Malušek Vlastimil

Tel.: 727957158

E-mail: v.malusek@spucr.cz

ID DS: z49per3

Brno 20.9.2016

Cezava a.s. Blučina

Ing. Miroslav Ivan

Cezavy 627

664 56 Blučina

Doporučeně

Podepsané listiny

Podpsaný dodatek č.14 k nájemní smlouvě č. 180N05/23



DODATEK č. 14

k NÁJEMNÍ SMLOUVĚ č. 180N05/23

Smluvní strany:

Česká republika – Státní pozemkový úřad

sídlo: Husinecká 1024/11a, 130 00 Praha 3 - Žižkov

zastoupený Ing. Janem Ševčíkem, ředitelem Krajského pozemkového úřadu pro Jihomoravský kraj

adresa: Brno, Hroznová 17, PSČ 603 00,

IČO: 01312774

DIČ: CZ01312774

bankovní spojení: Česká národní banka

číslo účtu: 110015-3723001/0710

(dále jen „pronajímatel“)

– na straně jedné –

a

Cezava a.s. Blučina

Sídlo: Blučina 627, PSČ 664 56

IČO: 63471396

DIČ: CZ 63471396

zapsána v obchodním rejstříku vedeném Krajským soudem v Brně, oddíl B 1658

osoba oprávněná jednat za právnickou osobu: Ing. Miroslav Ivan – předseda představenstva

(dále jen „nájemce“)

– straně druhé –

uzavírají tento dodatek č. 14 k nájemní smlouvě č. 180N05/23, kterým se mění předmět nájmu a výše ročního nájemného.

1. Dne 10.3.2016 nabyla vlastnické právo k pozemkům

obec	kat. území	druh evidence	parcela č.
Židlochovice	Židlochovice	pozemky ve zjednodušené evidenci – parcely původ pozemkový katastr (PK)	1087
Židlochovice	Židlochovice	pozemky ve zjednodušené evidenci – parcely původ pozemkový katastr (PK)	1087
Židlochovice	Židlochovice	pozemky ve zjednodušené evidenci – parcely původ pozemkový katastr (PK)	1087
Židlochovice	Židlochovice	pozemky ve zjednodušené evidenci – parcely původ pozemkový katastr (PK)	1087

třetí osoba Římskokatolická farnost Židlochovice, se sídlem Legionářská 91, 667 01 Židlochovice, na základě Rozhodnutí Státního pozemkového úřadu č.j. SPU 117346/2016/123/Dv.

Ode dne nabytí právní moci rozhodnutí nenáleží pronajímateli nájemné.

2. Smluvní strany se dohodly na níže uvedené změně číslování pozemků v k.ú. Blučina z důvodu obnovy katastrálního operátu v k.ú. Blučina následovně:

obec: Blučina
katastrální území: Blučina

před změnou číslování parcel:

po změně číslování parcel:

p.č.	výměra	kultura	druh evidence	p.č.	výměra	kultura	druh evidence
8	1195	neuvedeno	5	1544/28 1548/143	115 937	ostatní plocha orná půda	2 2
1402/2	2345	neuvedeno	5	č. 1847/8 č. 1873/1 č. 2232/9	2397 11 62	vinice ostatní plocha ostatní plocha	2 2 2
1405	2451	neuvedeno	5	č. 1847/8 č. 1873/1 č. 2232/9	2318 65 68	vinice ostatní plocha ostatní plocha	2 2 2
1406	2311	neuvedeno	5	č. 1847/8 č. 1873/1 č. 2232/9	2163 68 80	vinice ostatní plocha ostatní plocha	2 2 2
2752	4975	neuvedeno	5	2758/7 2762/41 2762/42 2762/43 2762/44 2762/45 2764/3 2765/3 2766/3 2767/1	88 1752 584 350 987 37 325 312 269 271	ostatní plocha ost.pl. manip. ost.pl. manip. ost.pl. manip. ost.pl. manip. ost.pl. manip. zast.plocha zast.plocha zast.plocha zast.plocha	2 2 2 2 2 2 2 2 2 2
3244/3	665	neuvedeno	5	2965/4 3069/3 3115/376	233 76 356	ovocný sad ostatní plocha vinice	2 2 2
3864	1516	neuvedeno	5	3123/79 3123/194	560 956	orná půda orná půda	2 2
3865	1043	neuvedeno	5	3123/192	691	orná půda	2
4059	2221	neuvedeno	5	3125/9 3125/77 3125/96	981 830 410	orná půda orná půda orná půda	2 2 2
4085	3820	neuvedeno	5	3126/53	3820	orná půda	2
4086	3323	neuvedeno	5	3125/37 3126/19 3173/10	1574 1706 43	orná půda orná půda ostatní plocha	2 2 2
4349	7323	neuvedeno	5	3131/123	7323	orná půda	2
4356/5	2766	neuvedeno	5	3131/18	3015	orná půda	2
4363/54	1381	neuvedeno	5	3150/110 3151/56 3152/92	27 33 1321	vodní plocha ostatní plocha orná půda	2 2 2
4363/99	65	neuvedeno	5	3150/161 3151/84 3152/134	13 25 27	vodní plocha ostatní plocha orná půda	2 2 2
4363/248	2471	neuvedeno	5	3149/53 3150/98	2442 29	orná půda vodní plocha	2 2

4363/266	1786	neuvedeno	5		3149/96 3150/188	1757 29	orná půda vodní plocha	2 2
4375/1	4374	neuvedeno	5		3152/229 3152/331 3152/343	3345 934 478	orná půda orná půda orná půda	2 2 2
4375/2	137	neuvedeno	5		3152/210	137	orná půda	2
4461/2	5769	neuvedeno	5		3152/36	5769	orná půda	2
4530	2579	neuvedeno	5		1571/19 1573/1	14 1252	vodní plocha orná půda	2 2
4643	4456	neuvedeno	5		3147/92	4456	orná půda	2
5293/1	9891	neuvedeno	5		1519/45 č.1526/1 č.1527/1	203 5 10228	ostatní plocha orná půda orná půda	2 2 2
5293/2	1511	neuvedeno	5		č.1526/1 č.1527/1	1096 415	orná půda orná půda	2 2
5293/3	381	neuvedeno	5		č.1527/1	381	orná půda	2
5586/2	809	neuvedeno	5		č.1530/163	809	orná půda	2
5769/3	764	neuvedeno	5		č.1512/1	935	orná půda	2
5991	885	neuvedeno	5		3131/133	885	orná půda	2

druh evidence: 2 - pozemky dle katastru nemovitostí (KN)

druh evidence: 5 - pozemky ve zjednodušené evidenci – parcely původ pozemkový katastr (PK)

Informace o parcelách po provedené obnově operátu v k.ú. Blučina tvoří přílohu č. 1, která je nedílnou součástí tohoto dodatku.

Zákres pozemků p.č. 2764/3, p.č. 2765,3, p.č. 2766/3, p.č. 2767/1, p.č. 2762/41, p.č. 2762/42, p.č. 2762/43, p.č. 2762/44 a p.č. 2762/45 a snímek ortofotomapy tvoří přílohu č. 2, která je nedílnou součástí tohoto dodatku.

Zákres částí pozemků p.č. 1512/1 a p.č. 1530/163 tvoří přílohu č. 3, která je nedílnou součástí tohoto dodatku.

3. Smluvní strany se dohodly na ukončení užívacího vztahu k níže uvedeným pozemkům v kultuře vodní plocha:

obec	kat. území	druh evidence	parcela č.
Blučina	Blučina	pozemky dle katastru nemovitostí (KN)	1571 /19
Blučina	Blučina	pozemky dle katastru nemovitostí (KN)	3150 /98
Blučina	Blučina	pozemky dle katastru nemovitostí (KN)	3150 /110
Blučina	Blučina	pozemky dle katastru nemovitostí (KN)	3150 /161
Blučina	Blučina	pozemky dle katastru nemovitostí (KN)	3150 /188

4. Smluvní strany se dohodly na tom, že s ohledem na skutečnosti uvedené v bodě 1. - 3. tohoto dodatku se nově stanovuje výše ročního nájemného na částku 19590,- Kč (slovy: devatenácttisícpětsetdevadesát korun českých).

K 1.10.2016 je nájemce povinen zaplatit částku 18889,- Kč (slovy: osmnácttisícosmsetosmdesátdevět korun českých).

Soupis pozemků, které zůstávají nadále předmětem nájemní smlouvy a stanovení nájemného tvoří přílohu č.4, která je nedílnou součástí tohoto dodatku.

5. Tento dodatek nabývá platnosti a účinnosti dnem podpisu oběma smluvními stranami.
6. Tento dodatek je vyhotoven ve dvou stejnopisech, z nichž každý má platnost originálu. Jeden stejnopis přebírá nájemce a jeden je určen pro pronajímatele.
7. Ostatní ujednání smlouvy nejsou tímto dodatkem č. 14 dotčena.
8. Smluvní strany po přečtení tohoto dodatku prohlašují, že s jeho obsahem souhlasí a že je shodným projevem jejich vážné a svobodné vůle, a na důkaz toho připojují své podpisy.

V Brně dne 11.7.2016

STÁTNÍ POZEMKOVÝ ÚŘAD
Krajský pozemkový úřad pro Jihomoravský kraj
Hroznová 17
603 00 Brno

.....
Ing. Jan Ševčík
ředitel Krajského pozemkového úřadu pro Jihomoravský kraj
pronajímatel

Cezava a.s. Blučina
Cezavy 627
664 56 Blučina
IČO: 63471396
DIČ: CZ63471396

.....
Cezava a.s. Blučina
Ing. Miroslav Ivan – předseda představenstva
nájemce

Za správnost: Ing. Malušek Vlastimil

.....
podpis

Tato smlouva byla uveřejněna v registru smluv, vedeném dle zákona č. 340/2015 Sb., o registru smluv.

Datum registrace 22.7.2016

ID registrace 23113

Registraci provedl Ing. Vlastimil Malušek

V Brně dne 22.7.2016

.....
podpis odpovědného zaměstnance

VÝPIS Z KATASTRU NEMOVITOSTÍ - KatastrNVF

4.7.2016 8:49:34

Informace o parcelách
na katastrálním území: Blučina
Číselný kód: 605808

Obec:	Blučina							Číselný kód:	582859
Okres:	Brno-venkov							Číselný kód:	3703
Par.cis	Díl	Výměra[m²]	DP	CP-E	LV	Využití	Mapa	Parcelní skupina	
1512/1	0	6946	2		10002		DKM	2	
		6946	KÓD BPEJ 05900						
1519/45	0	203	14		10002	17	DKM	2	
1526/1	0	1101	2		10002		DKM	2	
		1101	KÓD BPEJ 06701						
1527/1	0	11024	2		10002		DKM	2	
		10019	KÓD BPEJ 05900						
		1005	KÓD BPEJ 06701						
1530/163	0	2485	2		10002		DKM	2	
		1551	KÓD BPEJ 05800						
		934	KÓD BPEJ 06300						
1544/28	0	115	14		10002	17	DKM	2	
1548/143	0	937	2		10002		DKM	2	
		937	KÓD BPEJ 06100						
1571/19	0	14	11		10002	7	DKM	2	
1573/1	0	1252	2		10002		DKM	2	
		67	KÓD BPEJ 00600						
		884	KÓD BPEJ 00810						
		301	KÓD BPEJ 06300						
1847/8	0	6878	4		10002		DKM	2	
		6878	KÓD BPEJ 04177						
1873/1	0	144	14		10002	17	DKM	2	
2232/9	0	210	14		10002	27	DKM	2	
2758/7	0	88	14		10002	27	DKM	2	
2762/41	0	1752	14		10002	23	DKM	2	
2762/42	0	584	14		10002	23	DKM	2	
2762/43	0	350	14		10002	23	DKM	2	
2762/44	0	987	14		10002	23	DKM	2	
2762/45	0	37	14		10002	23	DKM	2	
2764/3	0	325	13		10002		DKM	2	
				1613	Cezava a.s. Blučina, Cast obce:Blučina 627-Blučina, 66456				
2765/3	0	312	13		10002		DKM	2	
				1613	Cezava a.s. Blučina, Cast obce:Blučina 627-Blučina, 66456				
2766/3	0	269	13		10002		DKM	2	
				1613	Cezava a.s. Blučina, Cast obce:Blučina 627-Blučina, 66456				
2767/1	0	271	13	630	10002		DKM	2	
				1613	Cezava a.s. Blučina, Cast obce:Blučina 627-Blučina, 66456				
2965/4	0	233	6		10002		DKM	2	
		233	KÓD BPEJ 04177						
3069/3	0	76	14		10002	17	DKM	2	
3115/376	0	356	4		10002		DKM	2	
		356	KÓD BPEJ 04177						
3123/194	0	956	2		10002		DKM	2	
		956	KÓD BPEJ 00610						
3123/192	0	691	2		10002		DKM	2	
		691	KÓD BPEJ 00610						
3123/79	0	560	2		10002		DKM	2	
		560	KÓD BPEJ 00610						
3125/37	0	1574	2		10002		DKM	2	
		596	KÓD BPEJ 00610						
		978	KÓD BPEJ 06100						
3125/9	0	981	2		10002		DKM	2	
		981	KÓD BPEJ 00610						
3125/77	0	830	2		10002		DKM	2	
		328	KÓD BPEJ 00810						
		502	KÓD BPEJ 00850						
3125/96	0	410	2		10002		DKM	2	
		410	KÓD BPEJ 00810						
3126/19	0	1706	2		10002		DKM	2	
		116	KÓD BPEJ 00610						
		1590	KÓD BPEJ 06100						
3126/53	0	3820	2		10002		DKM	2	
		3488	KÓD BPEJ 00610						
		332	KÓD BPEJ 06300						
3131/18	0	3015	2		10002		DKM	2	
		2682	KÓD BPEJ 06100						
		333	KÓD BPEJ 06300						
3131/133	0	885	2		10002		DKM	2	
		885	KÓD BPEJ 06100						
3131/123	0	7323	2		10002		DKM	2	
		7323	KÓD BPEJ 06100						

3147/92	0	4456	2	10002	DKM	2
		2031	KÓD BPEJ 00401			
		714	KÓD BPEJ 00501			
		1297	KÓD BPEJ 00700			
		414	KÓD BPEJ 06100			
3149/53	0	2442	2	10002	DKM	2
		2442	KÓD BPEJ 06100			
3149/96	0	1757	2	10002	DKM	2
		1611	KÓD BPEJ 06100			
		146	KÓD BPEJ 06300			
3150/98	0	29	11	10002	7 DKM	2
3150/110	0	27	11	10002	7 DKM	2
3150/161	0	13	11	10002	7 DKM	2
3150/188	0	29	11	10002	7 DKM	2
3151/84	0	25	14	10002	17 DKM	2
3151/56	0	33	14	10002	17 DKM	2
3152/210	0	137	2	10002	DKM	2
		137	KÓD BPEJ 06100			
3152/134	0	27	2	10002	DKM	2
		27	KÓD BPEJ 06100			
3152/92	0	1321	2	10002	DKM	2
		904	KÓD BPEJ 00600			
		417	KÓD BPEJ 06100			
3152/229	0	3345	2	10002	DKM	2
		2408	KÓD BPEJ 00600			
		937	KÓD BPEJ 06100			
3152/343	0	478	2	10002	DKM	2
		478	KÓD BPEJ 00610			
3152/331	0	934	2	10002	DKM	2
		695	KÓD BPEJ 00610			
		239	KÓD BPEJ 00810			
3152/36	0	5769	2	10002	DKM	2
		5769	KÓD BPEJ 00600			
3173/10	0	43	14	10002	17 DKM	2
4247	0	738	2	10002	DKM	2
		738	KÓD BPEJ 05900			
4627	0	7809	2	10002	DKM	2
		7809	KÓD BPEJ 06701			

Vlastník: 10002 Státní pozemkový úřad, Čast obce: Žižkov Husinecká 1024/11a-Praha, 13000
Česká republika

Počet parcel
Výměra celkem[m²]

56
89112



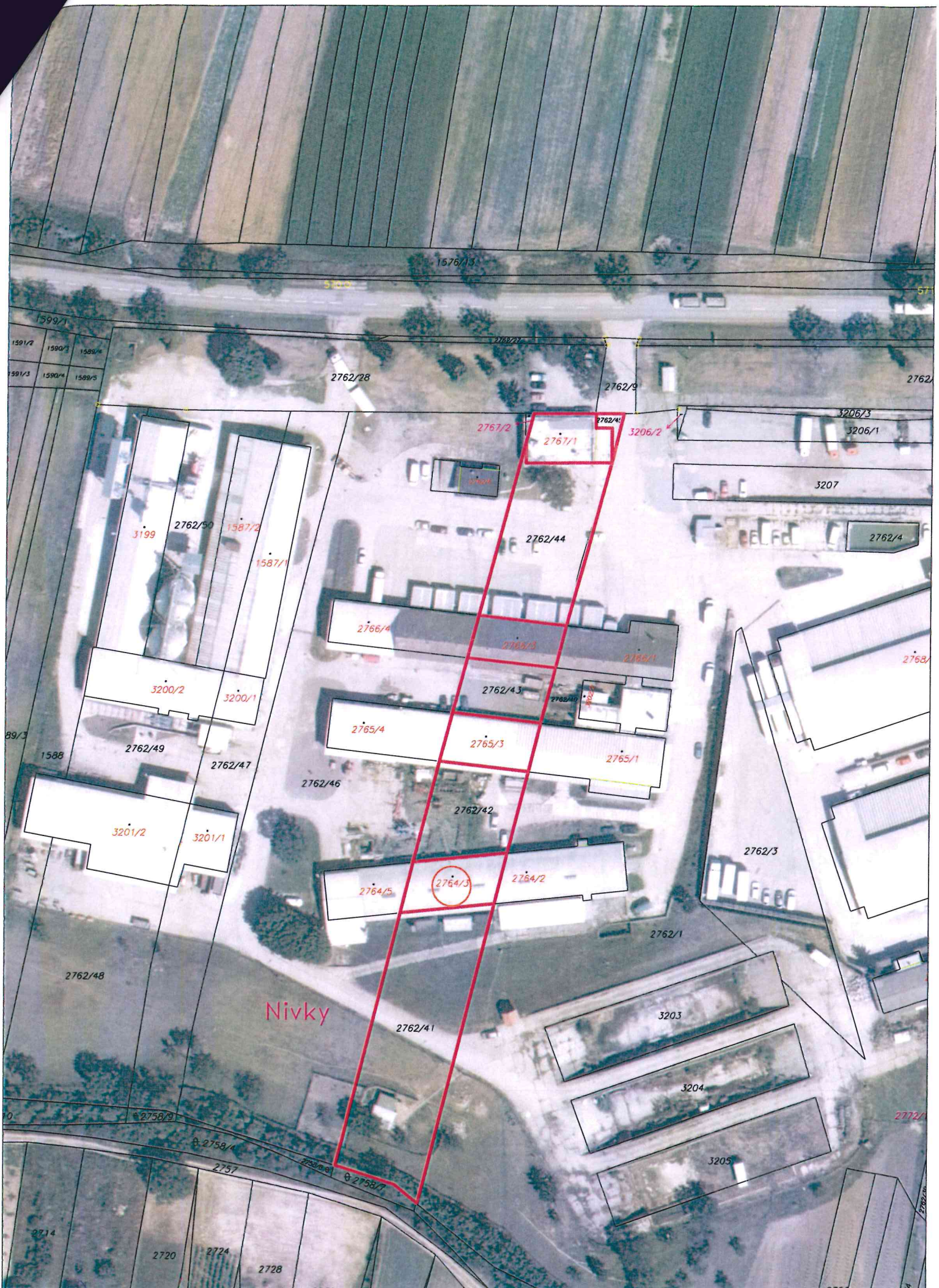

PRÍLOHA č.3

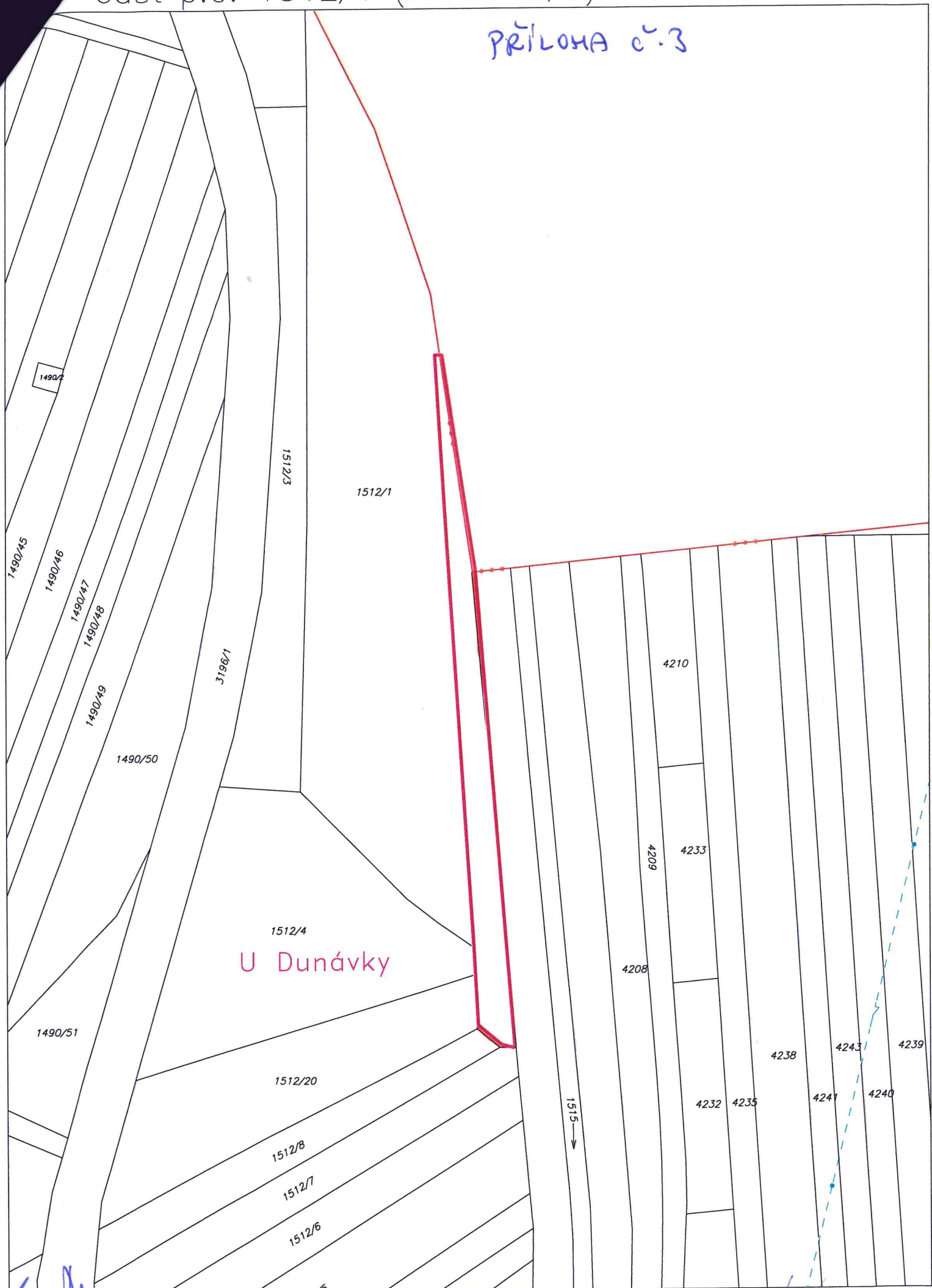

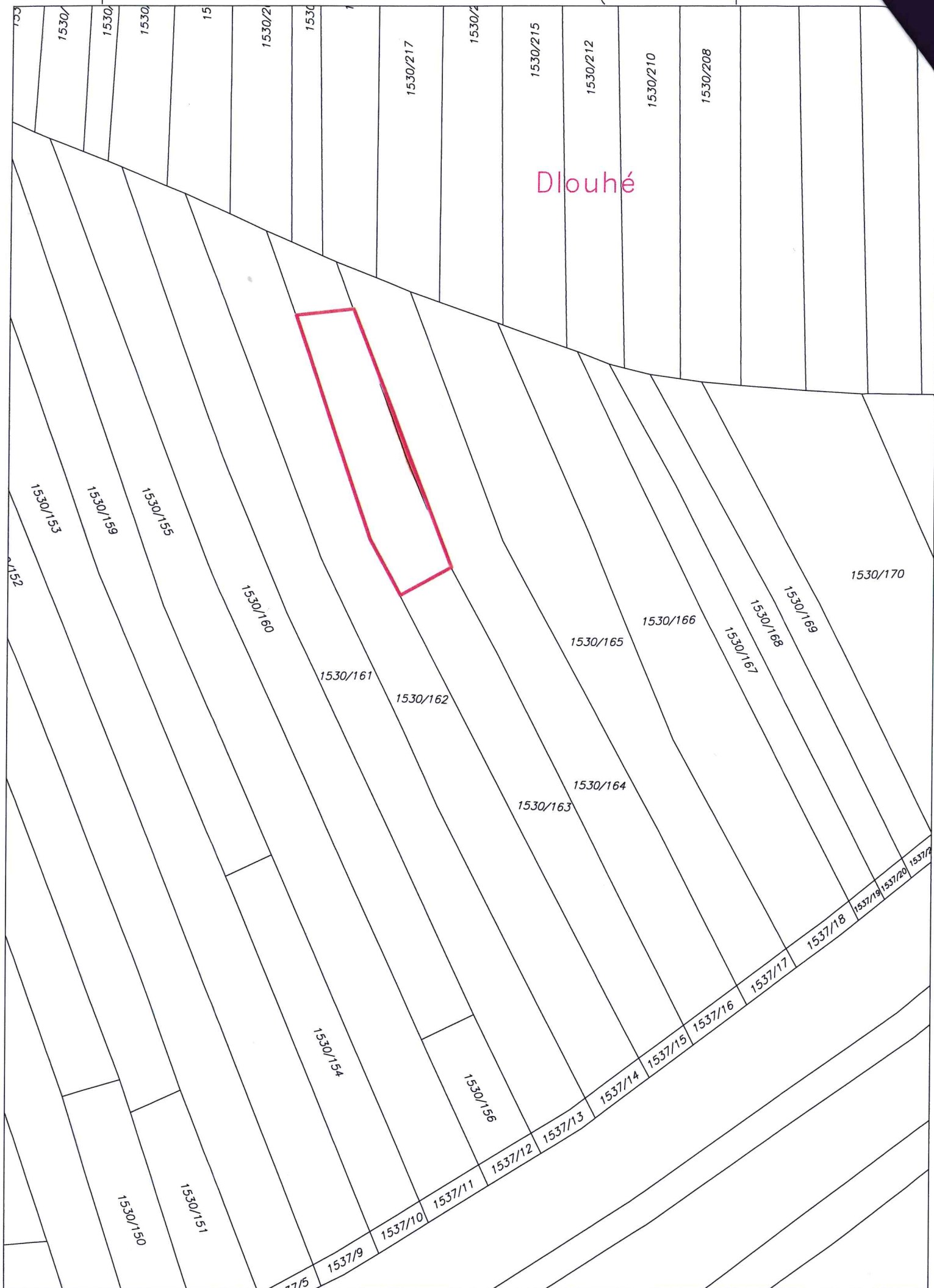

Dlouhé

Příloha k nájemní smlouvě č. 180N05/23

Cezava a.s. Blučina

Variabilní symbol: 18010523

Uzavřeno: 26.7.2005

Roční nájem:

Cezavy 627

Datum tisku: 4.7.2016

Účinná od: 26.7.2005

19 611 Kč

Blučina

Katastr	Parcela	/	Díl	Skup.	Kultura	Číslo LV	Cena za ha [Kč]	Výměra [m2]	%	Nájem [Kč]
Blučina										
část - PK 5769/3	1 512	1	0	2	2	10 002	84 700	935	2,2	174,23
	1 519	45	0	2	14	10 002	84 700	203	2,2	37,83
	1 526	1	0	2	2	10 002	84 700	1 101	2,2	205,16
	1 527	1	0	2	2	0	84 700	11 024	2,2	2 054,21
část - PK 5586/2	1 530	163	0	2	2	10 002	84 700	809	2,2	150,75
	1 544	28	0	2	14	10 002	84 700	115	2,2	21,43
	1 548	143	0	2	2	10 002	84 700	937	2,2	174,60
	1 573	1	0	2	2	0	84 700	1 252	2,2	233,30
	1 847	8	0	2	4	10 002	184 700	6 878	2,2	2 794,81
	1 873	1	0	2	14	10 002	84 700	144	2,2	26,83
	2 232	9	0	2	14	10 002	84 700	210	2,2	39,13
	2 758	7	0	2	14	10 002	84 700	88	2,2	16,40
	2 762	41	0	2	14	10 002	500 000	1 752	1,0	876,00
	2 762	42	0	2	14	10 002	500 000	584	1,0	292,00
	2 762	43	0	2	14	10 002	500 000	350	1,0	175,00
	2 762	44	0	2	14	10 002	500 000	987	1,0	493,50
	2 762	45	0	2	14	10 002	500 000	37	1,0	18,50
	2 764	3	0	2	13	0	1 000 000	325	1,0	325,00
	2 765	3	0	2	13	0	1 000 000	312	1,0	312,00
	2 766	3	0	2	13	0	1 000 000	269	1,0	269,00
	2 767	1	0	2	13	10 002	1 000 000	271	1,0	271,00
	2 965	4	0	2	6	10 002	184 700	233	2,2	94,68
	3 069	3	0	2	14	10 002	84 700	76	2,2	14,16
	3 115	376	0	2	4	10 002	184 700	356	2,2	144,66
	3 123	79	0	2	2	10 002	84 700	560	2,2	104,35
	3 123	192	0	2	2	10 002	84 700	691	2,2	128,76
	3 123	194	0	2	2	10 002	84 700	956	2,2	178,14
	3 125	9	0	2	2	10 002	84 700	981	2,2	182,80
	3 125	37	0	2	2	10 002	84 700	1 574	2,2	293,30
	3 125	77	0	2	2	10 002	84 700	830	2,2	154,66
	3 125	96	0	2	2	10 002	84 700	410	2,2	76,40
	3 126	19	0	2	2	10 002	84 700	1 706	2,2	317,90
	3 126	53	0	2	2	10 002	84 700	3 820	2,2	711,82
	3 131	18	0	2	2	10 002	84 700	3 015	2,2	561,82
	3 131	123	0	2	2	10 002	84 700	7 323	2,2	1 364,57
	3 131	133	0	2	2	10 002	84 700	885	2,2	164,91
	3 147	92	0	2	2	10 002	84 700	4 456	2,2	830,33
	3 149	53	0	2	2	10 002	84 700	2 442	2,2	455,04
	3 149	96	0	2	2	10 002	84 700	1 757	2,2	327,40
	3 151	56	0	2	14	10 002	84 700	33	2,2	6,15
	3 151	84	0	2	14	10 002	84 700	25	2,2	4,66
	3 152	36	0	2	2	10 002	84 700	5 769	2,2	1 075,00
	3 152	92	0	2	2	10 002	84 700	1 321	2,2	246,16
	3 152	134	0	2	2	10 002	84 700	27	2,2	5,03
	3 152	210	0	2	2	10 002	84 700	137	2,2	25,53
	3 152	229	0	2	2	10 002	84 700	3 345	2,2	623,31
	3 152	331	0	2	2	10 002	84 700	934	2,2	174,04
	3 152	343	0	2	2	10 002	84 700	478	2,2	89,07
	3 173	10	0	2	14	10 002	84 700	43	2,2	8,01

Příloha k nájemní smlouvě č. 180N05/23

Cezava a.s. Blučina

Variabilní symbol: 18010523

Uzavřeno: 26.7.2005

Roční nájem:

Cezavy 627

Datum tisku: 4.7.2016

Účinná od: 26.7.2005

19 611 Kč

Blučina

Katastr	Parcela	/	Díl	Skup.	Kultura	Číslo LV	Cena za ha [Kč]	Výměra [m2]	%	Nájem [Kč]
	4 247	0	0	2	2	10 002	84 700	738	2,2	137,52
	4 627	0	0	2	2	10 002	84 700	7 809	2,2	1 455,13
									81 313	18 915,99

Opatovice u Rajhradu

	1 282	27	0	2	14	10 002	89 300	166	2,2	32,61
									166	32,61

Židlochovice

	1 590	2	0	5	0	10 002	89 900	1 206	2,2	238,52
	1 608	0	0	5	0	10 002	89 900	2 036	2,2	402,68
									3 242	641,20

CELKEM:**84 721****19 590 Kč**

Výpočet nájmu pro smlouvu č. 180N05/23

Datum tisku: 4.7.2016

Spočítáno ke dni: 1.10.2016

Parcela /	Díl	Skup.	Výměra [m2]	Datum přidání	Datum vydání	Počet dní	Nájem
Vydané parcely							
Blučina							
8 0 0	5	1 195	10.10.2014	11.7.2016	284	172,79	
1 402 2 0	5	2 345		11.7.2016	284	339,07	
1 405 0 0	5	2 451		11.7.2016	284	354,39	
1 406 0 0	5	2 311		11.7.2016	284	334,15	
1 571 19 0	2	14	11.7.2016	12.7.2016	1	0,01	
2 752 0 0	5	4 975		11.7.2016	284	1 930,19	
3 150 98 0	2	29	11.7.2016	12.7.2016	1	0,01	
3 150 110 0	2	27	11.7.2016	12.7.2016	1	0,01	
3 150 161 0	2	13	11.7.2016	12.7.2016	1	0,01	
3 150 188 0	2	29	11.7.2016	12.7.2016	1	0,01	
3 244 3 0	5	665	12.3.2008	11.7.2016	284	96,15	
3 864 0 0	5	1 516		11.7.2016	284	219,20	
3 865 0 0	5	1 043		11.7.2016	284	150,81	
4 059 0 0	5	2 221		11.7.2016	284	321,14	
4 085 0 0	5	3 820		11.7.2016	284	552,34	
4 086 0 0	5	3 323		11.7.2016	284	480,48	
4 349 0 0	5	7 323		11.7.2016	284	1 058,84	
4 356 5 0	5	2 766		11.7.2016	284	399,94	
4 363 54 0	5	1 381		11.7.2016	284	199,68	
4 363 99 0	5	65		11.7.2016	284	9,40	
4 363 248 0	5	2 471		11.7.2016	284	357,29	
4 363 266 0	5	1 786		11.7.2016	284	258,24	
4 375 1 0	5	4 374		11.7.2016	284	632,44	
4 375 2 0	5	137		11.7.2016	284	19,81	
4 461 2 0	5	5 769		11.7.2016	284	834,15	
4 530 0 0	5	2 579		11.7.2016	284	372,90	
4 643 0 0	5	4 456		11.7.2016	284	644,30	
5 293 1 0	5	9 891	1.3.2007	11.7.2016	284	1 430,16	
5 293 2 0	5	1 511		11.7.2016	284	218,48	
5 293 3 0	5	381		11.7.2016	284	55,09	
5 586 2 0	5	809		11.7.2016	284	116,97	
5 769 3 0	5	764		11.7.2016	284	110,47	
5 991 0 0	5	885		11.7.2016	284	127,96	
73 325						11 796,90	
Židlochovice							
1 565 0 0	5	2 831	30.10.2006	9.3.2016	160	244,77	
1 566 0 0	5	2 636	30.10.2006	9.3.2016	160	227,91	
1 570 0 0	5	2 561	30.10.2006	9.3.2016	160	221,43	
1 631 0 0	5	2 895	30.10.2006	9.3.2016	160	250,31	
10 923						944,42	
84 248						12 741,31	
Stávající parcely							
Blučina							
1 512 1 0	2	935	11.7.2016		82	39,03	
1 519 45 0	2	203	11.7.2016		82	8,47	
1 526 1 0	2	1 101	11.7.2016		82	45,96	
1 527 1 0	2	11 024	11.7.2016		82	460,23	

Výpočet nájmu pro smlouvu č. 180N05/23

Datum tisku: 4.7.2016

Spočítáno ke dni: 1.10.2016

Parcela /	Díl	Skup.	Výměra [m2]	Datum přidání	Datum vydání	Počet dní	Nájem
Stávající parcely							
Blučina							
1 530 163	0	2	809	11.7.2016		82	33,77
1 544 28	0	2	115	11.7.2016		82	4,80
1 548 143	0	2	937	11.7.2016		82	39,12
1 573 1	0	2	1 252	11.7.2016		82	52,27
1 847 8	0	2	6 878	11.7.2016		82	626,16
1 873 1	0	2	144	11.7.2016		82	6,01
2 232 9	0	2	210	11.7.2016		82	8,77
2 758 7	0	2	88	11.7.2016		82	3,67
2 762 41	0	2	1 752	11.7.2016		82	196,26
2 762 42	0	2	584	11.7.2016		82	65,42
2 762 43	0	2	350	11.7.2016		82	39,21
2 762 44	0	2	987	11.7.2016		82	110,57
2 762 45	0	2	37	11.7.2016		82	4,14
2 764 3	0	2	325	11.7.2016		82	72,81
2 765 3	0	2	312	11.7.2016		82	69,90
2 766 3	0	2	269	11.7.2016		82	60,27
2 767 1	0	2	271	11.7.2016		82	60,72
2 965 4	0	2	233	11.7.2016		82	21,21
3 069 3	0	2	76	11.7.2016		82	3,17
3 115 376	0	2	356	11.7.2016		82	32,41
3 123 79	0	2	560	11.7.2016		82	23,38
3 123 192	0	2	691	11.7.2016		82	28,85
3 123 194	0	2	956	11.7.2016		82	39,91
3 125 9	0	2	981	11.7.2016		82	40,96
3 125 37	0	2	1 574	11.7.2016		82	65,71
3 125 77	0	2	830	11.7.2016		82	34,65
3 125 96	0	2	410	11.7.2016		82	17,12
3 126 19	0	2	1 706	11.7.2016		82	71,22
3 126 53	0	2	3 820	11.7.2016		82	159,48
3 131 18	0	2	3 015	11.7.2016		82	125,87
3 131 123	0	2	7 323	11.7.2016		82	305,72
3 131 133	0	2	885	11.7.2016		82	36,95
3 147 92	0	2	4 456	11.7.2016		82	186,03
3 149 53	0	2	2 442	11.7.2016		82	101,95
3 149 96	0	2	1 757	11.7.2016		82	73,35
3 151 56	0	2	33	11.7.2016		82	1,38
3 151 84	0	2	25	11.7.2016		82	1,04
3 152 36	0	2	5 769	11.7.2016		82	240,85
3 152 92	0	2	1 321	11.7.2016		82	55,15
3 152 134	0	2	27	11.7.2016		82	1,13
3 152 210	0	2	137	11.7.2016		82	5,72
3 152 229	0	2	3 345	11.7.2016		82	139,65
3 152 331	0	2	934	11.7.2016		82	38,99
3 152 343	0	2	478	11.7.2016		82	19,96
3 173 10	0	2	43	11.7.2016		82	1,80
4 247 0	0	2	738	13.5.2010		366	137,52
4 627 0	0	2	7 809	13.5.2010		366	1 455,13

81 313

5 473,83

Opatovice u Rajhradu

Výpočet nájmu pro smlouvu č. 180N05/23

Datum tisku: 4.7.2016

Spočítáno ke dni: 1.10.2016

Parcela / Díl	Skup.	Výměra [m2]	Datum přidání	Datum vydání	Počet dní	Nájem
Stávající parcely						
Opatovice u Rajhradu						
1 282 27 0	2	166	1.3.2007		366	32,61
		166				32,61
Židlochovice						
1 590 2 0	5	1 206	12.3.2008		366	238,52
1 608 0 0	5	2 036	30.10.2006		366	402,68
		3 242				641,20
		84 721				6 147,64
CELKEM:		168 969				18 888,95