

Česká republika - Státní pozemkový úřad

sídlo: Husinecká 1024/11a, 130 00 Praha 3- Žižkov,

Zastoupený Ing. Josefem Haarem, vedoucím Pobočky Břeclav

adresa : nám. T.G. Masaryka 2957/9a, Břeclav, PSČ 690 02

IČ: 01312774, DIČ: CZ01312774

Bankovní spojení: Česká národní banka, číslo účtu: 110015-3723001/0710

(dále jen „propachtovatel“) – na straně jedné –

a

pan **M** **H** , r.č.

bytem:

PSČ 621 03

(dále jen „pachtýř“) – na straně druhé -

uzavírají podle ustanovení § 2332 a násl. zákona č. 89/2012 Sb., občanský zákoník, (dále jen „NOZ“) tuto

PACHTOVNÍ SMLOUVU**č. 478N15/59****Čl. I**

Propachtovatel je ve smyslu zákona č. 503/2012 Sb., o Státním pozemkovém úřadu a o změně některých souvisejících zákonů, ve znění pozdějších předpisů, příslušný hospodařit s tímto zemědělským pozemkem ve vlastnictví státu vedeným u Katastrálního úřadu pro Jihomoravský kraj Katastrálního pracoviště Břeclav

obec a kat.území	druh evidence	parcela č.	výměra m ²	druh pozemku dle KN
Rakvice	katastr nemovitostí	5489/2 - část	43 000	vodní plocha – využití nem. zamokřená plocha

jak je znázorněno v grafické příloze katastrální mapě s ortofotosnímkiem, která je nedílnou součástí této smlouvy. Výměra u části pozemku je určena přibližně odměřením z dostupných mapových podkladů.

Čl. II

Propachtovatel přenechává pachtýři pozemek uvedené v čl. I této smlouvy do užívání za účelem: - **provozování zemědělské činnosti – propachtovaná část pozemku užívána jako orná půda.**

Čl. III

Pachtýř je povinen:

a) užívat pozemek řádně v souladu s jeho účelovým určením, hospodařit na něm způsobem založeným na střídání plodin a hnojení organickou hmotou ve dvou až čtyřletých cyklech podle fyzikálních vlastností půdy, způsobu hospodaření a nároků pěstovaných rostlin,

b) dodržovat povinnosti vyplývající ze zákona č. 326/2004 Sb., o rostlinolékařské péči a o změně některých souvisejících zákonů, ve znění pozdějších předpisů,

c) dodržovat zákaz hospodářské činnosti vyvolávající erozi půdy a používání toxických a jiných škodlivých látek s dlouhodobým reziduálním účinkem, dodržovat ustanovení § 3 odst. 1 zákona č. 334/1992 Sb., o ochraně zemědělského půdního fondu, ve znění pozdějších předpisů,

- d) umožnit propachtovateli provádění kontroly k bodům a) až c) formou nahlédnutí do evidence rozborů a vstupem na pozemek,
- e) dodržovat povinnosti vyplývající ze zákona č. 449/2001 Sb., o myslivosti, ve znění pozdějších předpisů,
- f) provádět podle podmínek sběr kamene,
- g) vyžádat si souhlas propachtovatele při realizaci zúrodňovacích opatření a zakládání trvalých porostů na pozemku nebo při provádění změny druhu pozemku,
- h) trpět věcná břemena, resp. služebnosti spojené s pozemkem, jenž je předmětem pachtu,
- i) platit v souladu se zákonnou úpravou daň z nemovitých věcí za propachtovaný pozemek, jenž je předmětem pachtu.

Čl. IV

- 1) Tato smlouva se uzavírá **od 29.12.2015 na dobu neurčitou.**
- 2) Právní vztah založený touto smlouvou lze ukončit dohodou nebo písemnou výpovědí.
- 3) Pacht lze v souladu s ustanovením § 2347 NOZ vypovědět v dvanáctiměsíční výpovědní době, a to vždy jen k 1. říjnu běžného roku.
- 4) Stane-li se pachtýř ze zdravotních důvodů nezpůsobilý na pozemku hospodařit, má dle ustanovení § 2348 NOZ právo vypovědět pacht v tříměsíční výpovědní době.
- 5) Propachtovatel může v souladu s ustanovením § 2334 NOZ vypovědět pacht bez výpovědní doby, jestliže pachtýř propachtuje propachtovaný pozemek jinému, přenechá-li ho k užívání nebo změní-li hospodářské určení pozemku, anebo způsob jeho užívání nebo požívání bez propachtovatelova předchozího souhlasu.

Čl. V

- 1) Pachtýř je povinen platit propachtovateli pachtovné.
- 2) Pachtovné se platí **ročně pozadu** vždy k 1. 10. běžného roku.
- 3) **Roční pachtovné** se stanovuje dohodou ve výši **12175,-Kč (slovy: dvanácttisícstosedmdesát pět korun českých)**
Výpočet: *kat. území Rakvice, orná půda* $43\,000\text{ m}^2 \times 12,87\text{ Kč/m}^2 \times 2,2\% = 12\,175,-\text{Kč}$
- 4) Pachtovné bude hrazeno převodem na účet propachtovatele vedený u České národní banky, číslo účtu **110015-3723001/0710, variabilní symbol 47811559.**
- 5) Pachtovné za období od účinnosti smlouvy do 30.9.2016 včetně činí **9 215,-Kč (slovy: devěttisícdvěstěpatnáct korun českých)** a bude uhrazeno k **1.10.2016.**
Zaplacením se rozumí připsání placené částky na účet propachtovatele.
- 6) Nedodrží-li pachtýř lhůtu pro úhradu pachtovného, je povinen podle ustanovení § 1970 NOZ zaplatit propachtovateli úrok z prodlení, a to na účet propachtovatele vedený u České národní banky, číslo účtu 180013-3723001/0710, variabilní symbol **47811559.**

Čl. XII

Tato smlouva nabývá platnosti dnem jejího podpisu smluvními stranami.

Čl. XIII

Smluvní strany po přečtení této smlouvy prohlašují, že s jejím obsahem souhlasí a že tato smlouva je shodným projevem jejich vážné a svobodné vůle, a na důkaz toho připojují své podpisy.

V Břeclavi dne

22.12.2015

STATNÍ POZEMKOVÝ ÚŘAD
Krajský pozemkový úřad pro Jihočeský kraj
Pobočka Břeclav
nám. T. G. Masaryka 2957/9A
690 02 Břeclav

Ing. Josef Haar
vedoucí Pobočky Břeclav
propachtovatel

pachtýř

Za správnost: Ludmila Matoušková

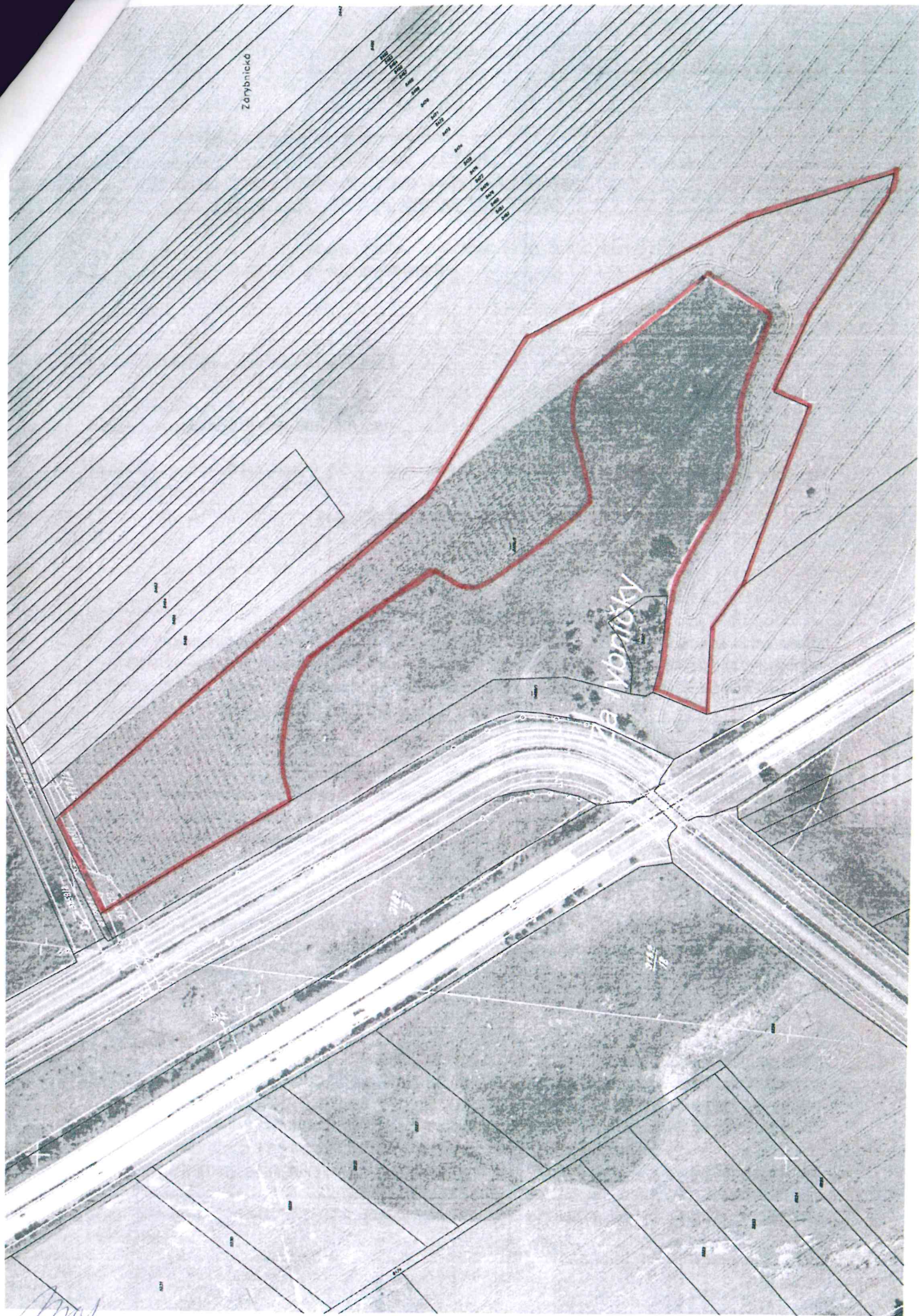

Zorybnická

Zorybnický

Amal